Hét informatieblad van Haaren

HAARENS KLOKJE

Jaargang 66 nr. 14 03 juli 2024

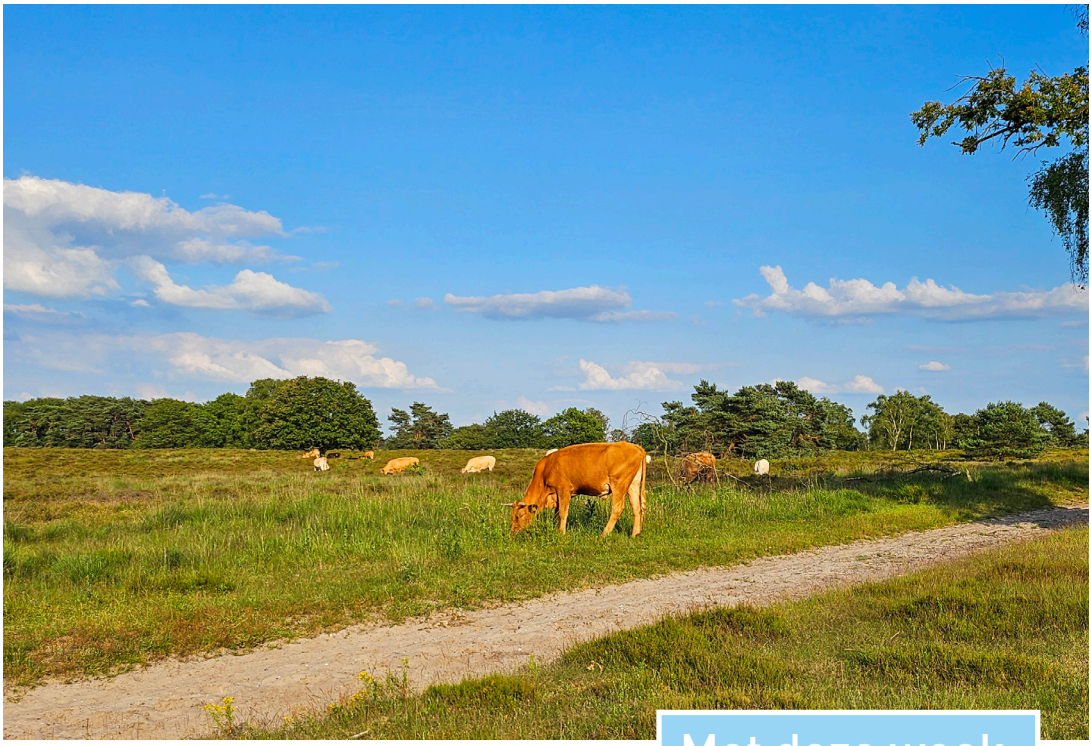

IVN: Natuur-educatie "grote beesten op de Kampina."
Foto: Martien Spanjers

Met deze week:

U kunt naar de kruidentuin van Rijnberg , 7 juli
Maar u kunt ook naar Beachvolleybal toernooi, 7 juli
Il Grigio, nieuwe show 2024 : SILAS, 13 juli

www.haarensklokje.nl

Onze ambitie is om jou te helpen met het verwerken van het verlies van een naaste. Er is niet één manier om met afscheid nemen om te gaan. Niets doen is geen optie. Rouwen is een actief proces. Daar helpen we jou bij, voor, tijdens en na het afscheid. Een arm om je heen, een hand op je schouder, een goed gesprek.

24

Bel voor directe hulp en ondersteuning bij overlijden
0800-9060
www.bijnen.nu

Bijnen Uitvaartzorg
Wolfskamerweg 16
5262 SJ Vught
073 656 23 79

Baroniestraat 53
5281 JC Boxtel
0411 68 47 69

info@bijnen.nu
www.bijnen.nu

BGNU

Van de redactie

Schijtbakkenvoetbal (Studio Fussball).
Met bovenstaande kwalificatie gaf commentator Pierre van Hooijdonk op 21 juni, na afloop van de wedstrijd Nederland-Frankrijk, zijn mening over het spel van Oranje. In de Haarense straattaal van de vorige eeuw wist iedereen, wat met 'unne bangschijter' werd bedoeld: een bangerik. Pierre bedoelde, dat Oranje had gespeeld zonder lef, zonder ballen, als u wilt. De 1e wedstrijd tegen Polen was nog redelijk, althans die werd gewonnen. Maar een gelijkspel tegen de vice-wereldkampioen was toch niet slecht? De algehele teneur was, dat Nederland zich op een dag als deze kan meten met één van de topfavorieten (Frankrijk). Werkelijk onvoorstelbaar wat we allemaal via de media voorgeschoteld krijgen.
Spelverdeler Joey Veerman oogt relaxt als hij de bus uitstapt; want hij heeft geen basisplaats gezien zijn spel tegen Polen. En Wout Weghorst loopt in z'n eentje het veld op om zijn visualisatietechniek te oefenen. Aanvoerder Virgil van Dijk trekt nog even een sprintje voor de aftrap, springt dan nog hoog de lucht in, precies voor de tribunes met Oranjesupporters. Ronald de Boer typeerde zijn spel als 'hij loopt wat te flaneren'.

Maar het kon nog erger, tegen Oostenrijk (2-3).
Oostenrijk werd gezien als het dark horse van dit EK. Met een ervaren Duitse coach, bekend vanwege zijn directe speelwijze met 'hoge druk' op de tegenstander. En dat bleek; tegenover een mak en gewillig Oranje, stond een gretig Oostenrijk, dat snel en goed combineerde en regelmatig onze jongens z'n hielen liet zien. Zouden ze er geen zin in hebben vandaag? Aanvaller Malen zorgde met een soort van kamikazeactie voor een snelle achterstand. De armen van Ronald Koeman gingen steeds feller omhoog als iets fout ging of dreigde te gaan. De bondscoach oogde steeds moedelozer. In bijna honderd minuten voetbal maakt Nederland tijdens het laatste groepsduel een uiterst breekbare indruk. Zo eindigde Oranje i.p.v. 1e, als 3e in de groep. Na de wedstrijd hoorden we van Raphael vd Vaart: 'slechter kan het niet worden'. En Makkelie, onze enige Nederlandse scheidsrechter, mocht ook vertrekken... Een voorteken?

Het Haarens Klokje is ook te lezen op website www.haarensklokje.nl en op www.haareneen.nl

Kerkstraat 26
5076 AW Haaren
T 0411 622 619
info@haarensklokje.nl
www.haarensklokje.nl

Kopij & advertenties
inleveren voor
zaterdag 24:00 uur

NL61 RABO 0118 1015 01

Kerkberichten

St Jozef Parochie
H. Lambertuskerk Haaren
W: www.jozef-parochie.nl
E: h.lambertus@jozef-parochie.nl

ZONDAG 7 juli 09.30 uur Eucharistieviering
Zang: Samenzang
Misintenties: Ellen de Wit-Kragtwijk en bijzondere intentie; Petra Vermeulen; Overleden familieleden Vermeulen – Matthijssen; Cees Schoenmakers; Henk en Sjaantje Franken- van Drunen; Ton Pasteuning

ZONDAG 14 juli: 9.30 uur Eucharistieviering
Zang: Samenzang
Misintenties: Ton van Steen; Familie Brekelmans- van Haaren; Mevr. Mensink

Vieringen door de week
Do. 4 juli: 8.30u. Aanbidding-Rozenhoedje en 9.00u. Eucharistieviering
Ma. 8 juli: 18.00u. Rozenhoedje en 18.30u. Eucharistieviering
Do. 11 juli: 8.30u. Aanbidding-Rozenhoedje en 9.00u. Eucharistieviering
Ma. 15 juli: 18.00u. Rozenhoedje en 18.30u. Eucharistieviering

IN MEMORIAM
Op dinsdag 18 juni is **Mien van de Sande- Brands** overleden op 94-jarige leeftijd. Op dinsdag 25 juni namen wij afscheid van haar waarna wij haar te ruste hebben gelegd op de parochiebegraafplaats in Haaren. Wij wensen haar familie veel sterkte toe, dat Mien mag rusten in vrede.

AANLEVEREN MISINTENTIES Intenties voor zondag 21 juli en zondag 28 juli 2024 aanleveren uiterlijk zaterdag 13 juli. Worden ze later aangeleverd dan worden ze wel afgelezen in de H. Mis maar kunnen ze niet meer vermeld worden in het klokje.

Bereikbaarheid Pastorie:
pr Francis De Meyer, Driehoeven 1, M: 06 - 27533678
E: pastoor@jozef-parochie.nl

Bereikbaarheid parochiehuis:
Kerksecretariaat Driehoeven 1a,T: 0411-623749 E : H.lambertus@jozef-arochie.nl
Open : Ma: 9.30 – 11.00u Woe: 10.00 – 13.00u. **Woe 10 juli gesloten**

Aanmelden doop:
Is er een kindje geboren en wilt u het laten dopen, neem dan contact op met pastoor Francis De Meyer T: 06-27533678 of met het kerksecretariaat in het parochiehuis T: 0411-623749 of E- mail: H.lambertus@jozef-parochie.nl

Aandacht voor zieken:
Is er een zieke huisgenoot? Laat het even weten aan pastoor Francis De Meyer, T: 06-27533678 of aan het kerksecretariaat, T: 0411-623749.

Administratie:
Misintenties namen altijd doorgeven aan J. Franken, Past. Verrijtlaan 15,
T: 06–29057546 of via e-mail: jolanda.franken@jozef-parochie.nl kosten € 12.00
Betalingen: contant of overmaken via bankrek; NL03 RABO0308635183 ovv Kerk, naam intentie/datum van aflezen
Kerkbalans/Parochie bijdrage T: 013-5213376 E: secretariaat@jozef-parochie.nl
Bankrekening Kerkbalans: NL56 RABO 0118 1207 00
Kerkhofrechten: Secr.: T: 013-5213376 E: secretariaat@jozef-parochie.nl
Begraafplaatsbeheer: W v Gorkum: T: 06-53389820 E: wvangorkum53@gmail.com
Ledenadministratie: ledenadministratie@jozef-parochie.nl
Website: webmasters@jozef-parochie.nl

AGENDA
Alle activiteiten vinden plaats in het Jozefcentrum, Kerkstraat 95A, Oisterwijk
Vrijdag 5 juli:
18.30 – 20.30 uur: Pizzaclub afsluiten seizoen

PIZZACLUB
As vrijdag 5 juli is de afsluiting vd pizzaclub. We gaan er weer een gezellige avond van maken. Met goed weer gaan we lekker de tuin in. I.p.v. pizza's zijn er deze keer frietjes met snacks. Mgr. Mutsaerts zal kort iets vertellen over het leven van Maria Goretti en we sluiten af met een spel. Heel graag tot vrijdag, we beginnen om 18.30.

Maria Goretti, een Italiaanse jeugdheilige, een 11-jarig meisje dat in 1902 het slachtoffer werd van een lustmoord en in 1950 heilig werd verklaard. met haar moordenaar als getuige.

Wat is er te doen in Haaren

	Juli
03 Wo	OiB in Moergestel,10.00-11.00 u: tennis, padel, slow-pitch softbal, wandelvoetbal en yoga*
	OiB in Moergestel.10.00-10.45 u: Full-body 55+ gym*(hiervoor moet u een trap op)
05 Vrij	OiB,10.00-11.00 u: bootcamp/stoel yoga
	OiB,11.00-12.00 u: stoelgym, zwemmen,boksen en Nordic Walking
08 ma	OiB,09.30-10.30 u: wandelvoetbal.
	OiB,10.00-11.00 u: bootcamp en wandelen
	OiB,11.00-12.00 u: stoelgym en zwemmen.
08 ma	Zomerbridge, Den Domp, 13.00 - 17.00 uur
10 Wo	OiB in Moergestel,10.00-11.00 u: tennis, padel, slow-pitch softbal, wandelvoetbal en yoga*
	OiB in Moergestel.10.00-10.45 u: Full-body 55+ gym*(hiervoor moet u een trap op)
12 Vrij	OiB,10.00-11.00 u: bootcamp/stoel yoga
	OiB,11.00-12.00 u: stoelgym, zwemmen,boksen en Nordic Walking
15 ma	OiB,09.30-10.30 u: wandelvoetbal.
	OiB,10.00-11.00 u: bootcamp en wandelen
	OiB,11.00-12.00 u: stoelgym en zwemmen.
15 ma	Zomerbridge, Den Domp, 13.00 - 17.00 uur
17 Wo	OiB in Moergestel,10.00-11.00 u: tennis, padel, slow-pitch softbal, wandelvoetbal en yoga*
	OiB in Moergestel.10.00-10.45 u: Full-body 55+ gym*(hiervoor moet u een trap op)
19 Vrij	OiB,10.00-11.00 u: bootcamp/stoel yoga
	OiB,11.00-12.00 u: stoelgym, zwemmen,boksen en Nordic Walking
22 ma	OiB,09.30-10.30 u: niet
22 ma	Zomerbridge, Den Domp, 13.00 - 17.00 uur
24 Wo	OiB in Moergestel, niet
26 Vrij	OiB, niet
29 ma	OiB, niet
29 ma	Zomerbridge, Den Domp, 13.00 - 17.00 uur
31 Wo	OiB in Moergestel, niet

Secretariaat Scriba
Protestantse Gemeente Helvoirt-Haaren
Postbus 19 5268 ZG Helvoirt
kerkenraad@pkn-helvoirt-haaren.nl

Kerkdienst in Oude Sint Nicolaaskerk
en daags na de zondag te volgen via site www.pkn-helvoirt-haaren.nl onder de knop 'opname kerkdiensten'. Aanvang 10.30 uur, tenzij anders aangegeven.

7 juli ds. L. van Wingerden
14 juli ds. L. van Wingerden Morningsong m.m.v. Ben de Rooij, orgel

---

OPEN KERK
†
HELVOIRT

Open Kerk Helvoirt

Wat te doen?

De wereld is in nood. En kijk om je heen. Zie de noden van onze eigen samenleving, van mensen in onze naaste omgeving. Wat te doen? Het Evangelie van deze week reikt ons daarvoor iets aan: geloof. Marcus schrijft over een vrouw in nood. Buitengesloten door de gemeenschap went zij zich tot Jezus. Hij herkent haar geloof. Hij wil haar ontmoeten en schenkt haar vertrouwen. Hij toont haar aan de gemeenschap. Zij hoort er weer bij, zij mag er weer zijn. En als je mag voelen dat je erbij hoort, dan kom je tot leven. Dát geeft Jezus haar: 'Ga in vrede': niet slechts voor even, maar voor haar hele leven.

Wat te doen? Geloof en vertrouw. Jezus is gekomen uit liefde voor elke mens zonder onderscheid naar kleur, geaardheid, rang of stand. Geloof in zijn opdracht: heb je naaste lief en probeer daar wat van te maken. Reizen met Jezus in je leven is reizen in Vrede.

Daarvoor nodigen wij u uit om samen te vieren in de Open Kerk Helvoirt. U bent van harte welkom. Op zaterdag 13 juli in de Oude Sint Nikolaaskerk in Helvoirt. De aanvangstijd is 19.00 uur.

Zaterdag 13 juli is de laatste viering vóór de vakantieonderbreking
Zaterdag 24 augustus is de volgende viering na de vakantie

Donaties Haarens klokje 2024.

Het Haarens klokje wordt iedere twee weken door enkele enthousiaste vrijwilligers gevuld met Haarens nieuws. En vervolgens door 75 vrijwilligers op 2480 adressen in Haaren bezorgd. Het is al vele jaren een belangrijke nieuwsbron voor onze bewoners. We ontvangen geen enkele subsidie. Om onze begroting in evenwicht te krijgen is uw donatie keihard nodig.
Daarom doen we ook dit jaar weer een beroep op iedereen in de Haarense gemeenschap voor een bijdrage. U kunt uw donatie gewoon overmaken op IBAN: NL61 RABO 0118 1015 01 t.n.v. Haarens klokje.
Via onze website kunt u ook rechtstreeks doneren: https://haarensklokje.nl of door één van onderstaande QR-codes te scannen met de camera of bank-app op uw smartphone. Alvast hartelijk dank voor uw bijdrage.

€13,00 *€15,00* *€25,00*

€50,00 *€100,00* *€ zelf invullen*

Stand van zaken tot en met 30 juni 2024:

Vanaf 1 januari t/m eind mei kwamen er 290 donaties binnen, totaalbedrag € 5.746,08. In de maand juni kwam daar € 2294,50 bij door 101 donateurs. Dat is gemiddeld € 22,71n per donateur, een mooi resultaat. We zitten nu op 287 + 101 = 391. Maar 391 donateurs t.o.v. 2480 klokjes is VEEL te WEINIG!
Dat betekent, dat **meer dan 2000 adressen in ons dorp geen bijdrage** voor het klokje over hebben? Dat kunnen wij ons niet voorstellen. Beste mensen, please maak uw donatie in orde, vóór de vakantie en vóór het te laat is.

Tussen Tilburg en Den Bosch ligt een pronkjuweel
Zoek en ge zult het vinden

Een ode aan Haaren, woonkern van de gemeente Oisterwijk

Tussen Tilburg en Den Bosch ligt de weg naar het buitengewone dorp Haaren
Wie dit woonoord binnenloopt vindt er meer nog dan hij of zij al had gehoopt
En zal weer thuis mooie herinneringen aan dit verrassende bezoek blijven bewaren
Dan ook wetend waarom het dorp met ommeland De Tuin van Brabant is gedoopt

Haaren ligt om en nabij negen meter hoog boven het Nieuwe Amsterdamse Peil
Het bestaat al negenhonderd jaar; dat is nog geeneens een heel millennium weliswaar
Maar het negen eeuwen oude Haaren mag er zijn en is ons dierbaar Brabant tot heil
En hoewel maar klein is het in zijn doen en laten groot, ga erheen en ontdek het d**áár**

Haaren ligt er stralend bij aan de bomenrijke westkant van Brabants groene Meierij
Ver genoeg verwijderd van gewezen wolstad Tilburg waar de kruikenzeikers leven
Vredig schurkend tegen Oeteldonk, de provinciestad Den Bosch, noordelijk en vlakbij
Wie er geboren, getogen en woonachtig is zal met hart en ziel liefde aan zijn dorp geven

Haaren heeft vrijwel alles wat een authentiek midden-Brabants dorp mooi laat zijn
Te noemen: De Oude Toren, de Sint Lambertuskerk, kasteel Nemerlaer en Haarendael
Huize Gerra, Het Oude Raadhuis, monumentale huizen, boerderijen; een groot domein
Al het in vorige eeuwen gebouwde, waard om te behouden, men koestert het er allemaal

Haaren is omringd door land- en tuinbouwgrond waarop landelijk bekende kwekerijen
Men teelt er met zorg zoals het hoort bomen en struiken, ook gewassen van allerlei soort
Je ziet er tuinen en perken, plantsoenen om te zoenen, alles kan en wil er goed gedijen
Dat maakt Haaren tot een plek om je er neer te vleien, het is een oer Brabants zalig oord

De gemeente Oisterwijk kreeg Haaren drie jaar terug niet zomaar in de schoot geworpen
Na lang touwgetrek was de omarming liefdevol maar Haaren behoudt trots zijn eigen aard
Als een waardig deel van de hechte verbondenheid van déze vier welvarende dorpen:
Oisterwijk, Heukelom, Moergestel, Haaren; dat fiere "vierdorpschap", goud is het waard

Juni 2024
Ton van de Wouw

Podotherapie
Molenschot-Verbraak
www.podotherapiemv.nl info@podotherapiemv.nl
Mgr.Bekkersplein 1B - 5076 AZ Haaren - 0411-607298

HUISARTSENPRAKTIJK HAAREN Dr. P. Bloks - dr. E. Welsing **T** 0411-621205. Spreekuur volgens afspraak van maandag t/m vrijdag in de praktijk aan de Driehoeven. Bellen voor afspraken tussen 08.00-10.00 uur. Avond- en weekenddienst Huisartsenpost Midden-Brabant **T** 085 – 53 60 300 Voor informatie en bestellen chronische medicatie www.huisartsenpraktijkhaaren.nl

APOTHEEK HAAREN Openingstijden: van maandag t/m vrijdag van 8.00 uur tot 12.30 uur en van 13.30 uur tot 17.30 uur. Vragen over Uw medicijnen (niet voor het vragen van herhaalrecepten) **T** 0411-625447 fax: 0411-604501

ACUPUNCTUUR PRAKTIJK HAAREN www.classicalchinesemedicine.nl Voor informatie of afspraak bel Gabriella Keresztes **T** 06-11168093, Reitselaan 2, gabriella.acupunctuur@gmail.com

ADMINISTRATIEVE ONDERSTEUNING THUISADMINISTRATIE KBO Mieke Ligtenberg **T** 0411-621689, Gerard v. Loon **T** 0411-622150

BELASTING-INVULHULP KBO Jo Broeders **T** 0411-621926, Frans v.d. Berk **T** 06-80143053 **T** Peter Witlox, tel.: 06-38893567

BOEKENPUNT In Den Domp Van ma t/m vr van 09.00 tot 17.00 uur kunt u gratis boeken lenen. Op ma. en do. is er van 10.00 tot 12.00 uur en op wo van 14.00 tot 16.00 uur een vrijwilligster aanwezig. Noteer in het notitieboekje wat u meeneemt.

BRIDGECLUB 2000 Vanaf 20 september 2023 tot en met 15 mei 2024 gaat de bridgeclub 2000 weer van start in Den Domp op elke woensdag .Met uitzondering van 27 dec. en carnaval 7 febr 2024 Neem contact op met het secretariaat. https://www.bc2000.nl

BRIDGECLUB Haaren e.o, in Den Domp Elke vrijdag van oktober tot april vanaf 13.30 uur tot 17.00 uur info **T** 0411-621743 / 0411-622043

CHARITAS OISTERWIJK is er voor alle inwoners van Oisterwijk, Haaren, Heukelom en Moergestel die in financiële nood verkeren . Onze instelling is er voor mensen die elders niet in aanmerking komen voor hulp. Zij kunnen een beroep doen op ons, ongeacht iemands kerkelijke overtuiging, rang of kleur. Bepalend is de vraag of er hulp nodig is.Wij doen ons werk anoniem, daarom vragen wij u om contact met ons op te nemen door ons te bellen of te mailen. 06-20087292 info@charitasoisterwijk.nl

COACHING VOOR KINDEREN EN OPVOEDVRAGEN Dapper kindercoaching Jolanda Sterke – de Jong **T** 06-28575071, info@coachinghaaren.nl www.coachinghaaren.nl

COMMENTOR
Voor coaching en communicatie. Brenda Bouman 06-10400610Tempeliersweg 46, Haaren brendabouman1@home.nl, www.commentor.nl

CONTOUR DE TWERN
De buurtondersteuners van ContourdeTwern stimuleren dat mensen zo lang mogelijk mee kunnen doen. We helpen bij eenvoudige ondersteuning, praktische hulp, advies en ontmoeting. We doen dit nooit alleen en altijd samen met actieve bewoners en professionals uit het dorp Haaren. Wij zijn op woensdag in den Domp aanwezig. U kunt bellen met Arie Hobo 06-41159731 of Annemarie Kleian 06-83199329

DAGOPVANG SWEENSSTEIN
Dagopvang met begeleiding en ondersteuning voor mensen met geheugenproblematiek, NAH en psychische klachten.
Nu ook via WMO en WLZ.
Mgr. Sweensstraat 2, 5076 NZ Haaren.
www.dagopvangsweensstein.nl

DEN DOMP ONTMOETINGSCENTRUM
Kerkstraat 26, 5076 AW Haaren. Voor ontmoeting, sociaal culturele activiteiten, vergaderingen,organisaties, zzp'ers etc. bent u van harte welkom. **T** 0411-622048. Kijk ook eens op onze website www.dendomp.nl info@dendomp.nl

DIER MEDICENTRUM HAAREN Kerkstraat 71 5076AT. Dierenarts Mariëlle Vossen. Behandeling op afspraak. Altijd telefonisch bereikbaar! **T** 0411-608219

DIETISTENPRAKTIJK VITEL Ellen van de Ven & Juul Wolfs Kerkstraat 32 5076 AX Haaren www.dietistvitel.nl **T** 085-7603959 Medische-, sport-, en kinderdiëtetiek

ERGOTHERAPIE Nina Hagoort, Kerkstraat 32 5076 AX Haaren **T** 073-2032412

FILMPLOEG HAAREN maakt "Films uit Haaren" bij evenementen. Bel: Gerda Voorhaar T 06-22061832 of Broer van de Ven T 06-44688842; email: filmshaaren@gmail.com

FYSIOTHERAPIE DOELGERICHTE
Gespecialiseerd in psychosomatiek.
Monique Meerbach, Langeweg 7 Haaren
T 06-30883445

FYSIOFIT HAAREN Fysiotherapie, kinderfysiotherapie, osteopathie, (medisch) fitness: hartlongrevalidatie, oncofit, Parkinsonnet, Claudicationet. Hannie vd Wee, Anne-Marije Smetsers. Mgr Bekkersplein 9, tel 0411623327/0630746375. Mgr. Bekkersplein 9 **T** 0411-623327 info@fysiofithaaren.nl; www.fysiofithaaren.nl

FYSIOTHERAPIE ELLEN BUYNSTERS
Fysiotherapie, lymfedrainage, echografie, shockwave, Dry needling, Schoudernetwerk, Neurologie netwerk MS / CVA / ParkinsonNet, oncologie begeleiding, ChronischZorgNet; hart- en longrevalidatie, claudicatio, fitness. Gildepad 8, Tel. 0411-623358, www.buynstersfysio.nl / info@fysiobuynsters.nl.

FYSIOTHERAPIE VAN DUN algemeen fysiotherapeut en gespecialiseerd in de geriatrie (ouderen) aangesloten bij chronisch zorgnet; Perifeer Arterieel Vaatlijden en COPD. Valpreventie en orthopedische zolen

Langeweg 7. 5076 AH Haaren **T** 0620652757

HAARENEEN Digitaal dorpsplein www.haareneen.nl **T** 0411-621842 info@haareneen.nl

HEEMCENTRUM Openingstijden woensdagmorgen van 9.00 tot 12.00 uur en vrijdagmiddag van 13.30 tot 16.00 uur Mgr. Bekkersplein 2 Haaren

HOStv Haaren (Haarense OmroepStichting) p/a Handboogstraat 2, 5076 EP Haaren hostvhaaren@gmail.com www.youtube.com/hostvhaaren

HYPNOTHERAPIE HAAREN Hypnose als hulpmiddel. Berry van Esch Internationaal Register Hypnotherapeut. Berkenlaan 8 5076EE Haaren. **T** 06-19422958. www.hypnotherapiehaaren.nl; info@hypnotherapiehaaren.nl

INLOOPSPREEKUUR INFORMATIEPLEIN: voor vragen over zorg, welzijn, digitale vaardigheden, buurtactiviteiten of over de gemeente. Elke maandag van 09.00-10.30 uur in Den Domp.

In-praktijk: NEI therapie: voor emotionele, mentale of fysieke problemen, waarbij je klacht vanuit de oorzaak wordt aangepakt en verholpen en jij (weer) in je kracht komt te staan! Ingrid Versteijnen **T** 06-53183470 Tempeliersweg 46, www.in-praktijk.com

KLEIN KARWEI Technische en praktische hulp voor en door senioren in Haaren. Hulp of info: di en do tussen 09.00-10.00 uur **T** 0411-621888

KLIK & TIK TRAINING
Basistraining voor de computer. Elke donderdag van 10.00-12.00u. in Den Domp. Meer informatie en aanmelden: 013-4648587

LOGOPEDIE Logopedie Oisterwijk', Moergestelseweg 34 5062 JW Oisterwijk, **T** 013-5216899 **T** 06-83410267 Behandeling op afspraak

LOGOPEDIE JILL Logopedie voor kinderen EN volwassenen. Voor oa spraak – taal – stem – adem en neurologische problemen. Gildepad 8, 5076 AN Haaren, info@logopediejill.nl **T** 06-81815693, www.logopediejill.nl

LOVO OISTERWIJK (Lokale omroep). U kunt LOVO in Haaren volgen op Ziggo-kanalen 43 en 48. Jef Peters **T** 0642568295

MUZIEK Muziekopleidingen, ensembles en orkesten op verschillende niveaus. Muziekver. St. Gregorius
T 0411-621833 www.sintgregorius.nl

NAN-CHI VOETREFLEXZONETHERAPIE Nancy Verschuren, Varen 33, 5076 JA Haaren **T** 06-18555026 www.nan-chi.nl

NIEUWSPOOR VOETREFLEXZONETHERAPIE
Antoinette Spoormakers, Heuvelstraat 30 5076 EJ Haaren **T** 06-12216021 www.nieuwspoor-voetreflex.nl

OEFENTHERAPIE CESAR Ellen Kepers, Mgr. Bekkersplein 9 (bij Fysiofit) **T** 06-44778760 www.oefentherapiecesarhaaren.nl

OSTEOPATHIE HAAREN Fysiofit Haaren. Mgr. Bekkersplein 9 5076 AZ Haaren, **T** 0411-623327 www.fysiofithaaren.nl info@fysiofithaaren.nl

OUDERENADVISEUR KBO Marieanne van Wijk **T** 0411-621288

PEDICURE– EN SCHOONHEIDSSALON Brenda Bergman, Pastoor Jansenstr. 18b **T** 0411-623743.www.bodyandfeethaaren.nl

PEDICURE– EN SCHOONHEIDSSALON Nathalie van Dijck. Kantstraat 16, **T** 06-52086019, www.vandijckcosmetic.nl ; info@vandijckcosmetic.nl

PEDICURE PRAKTIJK (MEDISCH) Yvonne van Baest, , Haarendijk 5, 5076TL Haaren **T** 06-27390425, info@medischpedicurehaaren.nl , www.medischpedicurehaaren.nl

PEDICURE Paulien Op 't Hoog pedicure MEDISCH PEDICURE Bossebaan 2 Haaren **T** 06 – 11620120 Ook voetverzorging bij u aan huis.

PEDICURE (AMBULANT) Petra Zorg&Voet **T** 06-22931418. Voor voetverzorging bij u thuis.

PLACE TO BIEB in Den Domp

Voor leden van de Bibliotheek. Zelfservice tijdens openingstijden van Den Domp.

Vrijwilligers/medewerkers aanwezig:

ma en do: 10.00-12.00u, wo: 14.00-16.00u

PODOTHERAPIE Molenschot-Verbraak, Mgr. Bekkersplein 1b, 5076 AZ Haaren, **T** 0416-531616 / 0162-681450 / 0411-607298; info@podotherapiemv.nl of www.podotherapiemv.nl

POLITIELOKET Bureau Brucknerlaan 18 te Tilburg, met een steunpunt in Oisterwijk aan de Blokshekken 5. Wijkagent in Haaren is Albert Tuut; te bereiken op de mailadressen: cluster-3.groene-beemden@politie.nl en albert.tuut@politie.nl **T** 0900 – 8844

PRAKTIJK DE ZONNE-ENERGIE Voor hulp bij lichamelijke en/of psychische klachten. Natuurgeneeskundig Therapeut Berry van Esch, lid van BATC. www.praktijkdezonneenergie.nl **T** 06-17047814 Berkenlaan 8, 5076EE Haaren.

PRAKTIJK KAROENA VOOR LICHAAMSWERK EN BEWUSTZIJN Ondersteuning bij het in contact komen met jezelf, je lichaam en je gevoel.Marianne Pijnenborg **T** 06 - 28518357, www.praktijkkaroena.nl

PRAKTIJK VOOR REMEDIAL TEACHING,
gespecialiseerde hulp bij leerproblemen voor basisschool en voortgezet onderwijs. Marij Koene, remedial teacher psycholoog
T 06-49308643

verder volgende pagina

PRIKPOST (BLOEDAFNAME) DIAGNOVUM
Voor bloedafname bij de prikpost van Diagnovum (in samenwerking met het ETZ ziekenhuis) kunt u, zonder afspraak, terecht bij Huisartsenpraktijk Haaren. U kunt terecht op maandag, dinsdag en donderdag van 08.00 – 10.00 uur en op woensdag en vrijdag van 08.30 – 10.00 uur.Verder kunt u ook, zonder afspraak, terecht bij twee prikposten in Oisterwijk, waarvan er één ook op donderdagavond open is.Kijk voor meer informatie en locaties op www.diagnovum.n/locaties. Graag uw legitimatiebewijs meenemen naar de prikpost.

PSYCHOTHERAPIE Voor begeleiding bij o.a. angst, depressie, verlies en rouwverwerking. M.J. Simons **T** 621375 www.simonsgestalt.nl

PSYCHOLOGENPRAKTIJK PIT Willian Pijnenborg en Anneke Pijnenborg, De Tempeliershoeve, Tempeliersweg 46, **T** 06-12839722 www.praktijkpit.nl en www.tempeliershoeve.nl

SCHOOLMAATSCHAPPELIJK WERK Afspraak via school (IB) of via Farent **T** 088-0237500

SLACHTOFFERHULP NEDERLAND Regio Zuidoost: Om de Toren 4, 6191 KZ Beek. Openingstijden weekdagen 09.00-17.00uur **T** 0900-0101

SPORTHAL DE SPRANKEL Sportlaantje 8, 5076 AM Haaren. **T** 06-15198987 **T** 0411-622259

STICHTING MAALTIJDENEXPRESS MIDDEN-BRABANT Wekelijkse bezorging van langer houdbare koelverse maaltijden voor ouderen en gehandicapten in in o.m. Oisterwijk en Haaren. **T** 013-5442513

STORINGSDIENST INTERGAS T 0162-481200 Water **T** 073-6838000 voor alle vragen + storingen Electriciteit **T** 0800-9009 voor alle vragen + storingen

TANDARTS De Hartog Mondzorg, Groenplein 9 Haaren. **T** 0411-628220 en Parklaan 12 Vught **T** 073-7600544 www.dehartogmondzorg.nl

TANDARTS A.F.M. Sanders, Lindelaan 30c Helvoirt **T** 0411-622195 www.tpsanders.nl Behandeling op afspraak

TBV WONEN verhuurt woningen in Haaren, Berkel-Enschot, Helvoirt, Udenhout, Biezenmortel en Tilburg. Heb je vragen? **T**: 013 594 05 94 **E**: info@tbvwonen.nl **W**: www.tbvwonen.nl We helpen je ook graag persoonlijk. Op afspraak in ons wijkkantoor, Slimstraat 2a in Udenhout of bij jou thuis .

TERCURA TERMINALE ZORG T 06-34814092 www.tercura.nl info@tercura.nl TerCura biedt kleinschalige thuiszorg in de gemeenten Haaren en Boxtel

TROMBOSEDIENST Tilburg: dezelfde tijden als bij PRIKPOST (BLOEDAFNAME)

UITVAARTONDERNEMING Els Uitvaartzorg 24/7 bereikbaar **T** 088-21 40 400

VRIJWILLIGE PALLIATIEVE TERMINALE ZORG 's-Hertogenbosch e.o. "Thuis ...tot het einde (ook in Haaren). Het geven van hulp aan de zieke en zijn naasten, aanvullend op de thuiszorg, om de laatste levensfase in de eigen vertrouwde omgeving te kunnen doorbrengen. Informatie of aanvraag van hulp: **T** 085-0025310 Postbus 96, 5240 AB Rosmalen, info@vptzregiodenbosch.nl

WMO CLIËNTONDERSTEUNER KBO Marieanne van Wijk **T** 0411-621288

YOGA De Zonnegroet, Myrian Franken, www.yogadezonnegroet.nl, myrian@yogadezonnegroet.nl

ZONNEBLOEM Wilt u graag bezoek ontvangen en bent u langdurig ziek, lichamelijk gehandicapt of hulpbehoevend? Neem dan contact op met mevr. E. vd Boom **T** 0411-621968 of Det van den Hurk **T** 06-30149611

ZORGGROEP ELDE MAASDUINEN Woon-zorgcentra en verpleeghuizen, dagopvang, ergotherapie, fysiotherapie, ouder-geneeskunde, diëtiek, psychologie en thuiszorg.www.zgem.nl **T** 0411-634000 **T** 0411-661000 en email: thuiszorg@zgem.nl

ZORGTUINDERIJ DE ES dagbesteding en begeleiding voor ouderen, mensen met dementie, mensen met een psychiatrische aandoening en trajecten herstel en arbeidsreïntegratie. Eind 19c, 5076TD Haaren, www.tuindees.nl **T** 06-57702480 ZORGVERZEKERAAR CZ CZ Verz.adv. Harry van Caam **T** 06-30858154. Klantencontact **T** 013-5376222

ZORG THUIS THEBE WIJKVERPLEGING. Hebt u vragen over verzorging of verpleging aan huis of behoefte aan een Verpleegkundige Advies Gesprek en woont u in Oisterwijk of Haaren, neem dan contact met ons op via **T** 088-1176761 of buurtteam.oisterwiijk.oost@thebe.nl

ZORGSTICHTING 'T HEEM biedt thuiszorg, zorg in woon- en zorggebouwen en activiteiten aan senioren in Udenhout, Berkel-Enschot, Haaren, Helvoirt en Biezenmortel. Vragen? Neem contact op met de wijkverpleegkundigen of zorgadviseurs.
T 013-5229150 of mail zorgadviseur@t-heem.nl. Voor vragen over thuiszorg, **T** 06-27003387 of mail thuiszorg@t-heem.nl

ZWERFAFVAL ZAP in Haaren voor al uw vragen en opmerkingen. Coördinator Willem Ligtvoet (wamligtvoet@gmail.com)

DUURZAAMHEID
GAS
WATER
RIOLERING
SANITAIR
ZINK EN DAKWERKEN

LOODGIETERSBEDRIJF
SCHELLEKENS
VAN DE SANDE

T 0411 645 302 - www.loodgietersbedrijfschellekens.nl

CARWASH

AUTOCENTRUM HAAREN

AUTOCENTRUM HAAREN

Gildepad 10, Haaren

Hogedruk reinigen, Schuimborstelen, Hotwax en glansspoel

SNEL, PROFESSIONEEL
EN DOELGERICHT!

Wij weren en bestrijden o.a.:
- vliegen
- papiervisjes
- zilvervisjes
- muizen
- ratten
- houtworm
- boktor
- mieren
- wespen

A3 PIJNENBORG
PLAAGDIERBESTRIJDING

Adrie Pijnenborg
Bestrijdingstechnicus
Holleneind 12, 5076 NH Haaren
T: 0411-211196, M: 06-22449735
www.a3p-plaagdierbestrijding.nl
info@a3p-plaagdierbestrijding.nl

KBO Haaren - Belangenorganisatie voor Senioren

Is er voor u

Kraant, 3 juli 2024

Secretariaat: 0411-785285 - www.kbo-haaren.nl - e-mail: redactie@kbo-haaren.nl

Bericht van VSO Oisterwijk:
Donderdag 25 juli:
Rondleiding Provinciehuis Noord Brabant

Op 25 juli 2024 hebben we een bezoek met rondleiding georganiseerd in het Provinciehuis, Brabantlaan 1, 5216TV te 's-Hertogenbosch.
We worden in het restaurant ontvangen met een kop koffie/thee met een heerlijke chocolade bol, waarna om 14.00 uur de rondleiding begint.
Aan deze rondleiding kunnen maximaal 45 personen deelnemen. Deelname kost € 5,00 per persoon; in dit bedrag zit inbegrepen een fooi voor de rondleiding.
We vertrekken om 13.00 uur vanaf de Baerdijk (oud zwembad) met eigen vervoer. Degenen die geen eigen vervoer hebben kunnen tegen een vergoeding van € 2,50 meerijden. U dient bij het aanmelden wel te vermelden of u mensen kunt meenemen of dat u behoefte hebt aan vervoer.
Aanmelden kan bij Toos Smits, Tilburgseweg 31, tel. 06-11366754 of via e-mail tosja@ziggo.nl. U dient bij aanmelding de deelnamekosten te voldoen door overschrijving op bankrekening NL15 RABO 0168 9739 79 ten name van VSO Oisterwijk o.v.v. "Provinciehuis".

Beste Walking Football enthousiasten

Na een lang seizoen zijn we weer aan onze voetbal rust toe.
Tijdens de school vakantie heeft Nemelaer het complex ook voor ons gesloten.
Vanaf 10 juli wordt er niet gespeeld.
We beginnen weer op 21 augustus.
Als er nog liefhebbers zijn die graag een keer willen komen kijken en of meedoen je bent van harte welkom.
Als je iets meer wil weten kun je altijd even bellen naar Hans van Boxtel:
06 – 460 457 58.

Gezondheidsmarkt senioren 55+

Bewegen, een gezonde leefstijl, mentaal bij de tijd blijven, een sociaal netwerk. Het zijn de voorwaarden om fit en vitaal te blijven. Daarom wordt voor u op **5 oktober tussen 9.00 uur en 17.00 uur in Den Donk in Oisterwijk een gezondheidsmarkt georganiseerd waar u kunt deelnemen aan een gratis vitaliteitstest.**

De vitaliteitstest duurt ongeveer 60 minuten. Er wordt o.a. gekeken naar uw BMI, kracht, uithoudingsvermogen, reactievermogen, coördinatie, glucose waarde en lenigheid. **Alle resultaten krijgt u mee in een handig boekje,** waarna u de markt kunt bezoeken om verdere adviezen of informatie in te winnen.

Op de gezondheidsmarkt vindt u verder tafels van allerlei organisaties met informatie over bewegen, vitaliteit, gezondheid, zorg en welzijn.

De gezondheidsmarkt is een initiatief van "Natuurlijk Gezond" in samenwerking met seniorenverenigingen VSO, SVM, KBO -Haaren, KBO-Brabant en de gemeente Oisterwijk.
De informatiemarkt is vrij toegankelijk, ook als u niet wil testen.

Wil je meedoen aan een vitaliteitstest?
Meld je dan vanaf 1 september 2024 aan via:
www.natuurlijkgezondoisterwijk.nl.

Verdere informatie volgt nog.
Hebt u nu al vragen? Mail Lisan Pronk van Natuurlijk Gezond Oisterwijk via lisan@natuurlijkgezondoisterwijk.nl

Foto-Fiets Puzzelaars Let op!!!

Foto nr. 29 (kunstwerk 2 stoelen) **negeren**.
Dit kunstwerk bij Huize Assisië is recent weggehaald.
Dus op het invulformulier uw gevonden foto's gewoon doornummeren zoals u denkt dat het goed is en dan wordt het totaal nu dus 29 ingevulde vakjes.

KBO Haaren - **Belangenorganisatie voor Senioren**

Is er voor u !

ACTIVITEITENPAGINA

Secretariaat: 0411-785285 - www.kbo-haaren.nl - e-mail: redactie@kbo-haaren.nl

Activiteiten in de periode van 3 tot 10 juli

wo	3 juli	Walking Football	10.00 uur	Kunstgrasveld Nemelaer
do	4 juli	4 Kernen wandeling (4, 7 of 10 km)	10.00 uur	De Vorselaer, Biezenmortel
ma	8 juli	Inloop, hobby-/handwerksoos	13.30 uur	Den Domp, Haaren
di	9 juli	Rikken (voor punten)	14.00 uur	Den Domp, Haaren

Activiteiten in de periode van 10 tot 17 juli

wo	10 juli	KBO Fietsmiddag	13.00 uur	Mgr. Bekkersplein, Haaren
do	11 juli	4 Kernen wandeling (4, 7 of 10 km)	10.00 uur	dorpshuis De Es, Esch
ma	15 juli	Start 5e KBO Zomerweek met		
		"Vrije inloop middag"	13.30 uur	Den Domp, Haaren
di	16 juli	Zomerweek: Midgetgolf middag	13.00 uur	Den Domp (per fiets)
			13.30 uur	Den Domp (per auto)

Activiteiten in de periode van 17 tot 24 juli

wo	17 juli	Zomerweek: Excursie naar Europees	13.15 uur	Den Domp (per fiets)
		Keramisch Werk Centrum Oisterwijk	13.30 uur	Den Domp (per auto)
do	18 juli	4 Kernen wandeling (4, 7 of 10 km)	10.00 uur	Den Domp, Haaren
do	18 juli	Zomerweek: Bezoek aan:	13.00 uur	Den Domp (per fiets)
		"Oertijd museum Boxtel"l	13.15 uur	Den Domp (per auto)
vr	19 juli	Zomerweek:		
		Entertainment Den Domp	13.30 uur	Den Domp, Haaren

* * * * * * * * * * * * * *

VASTE CLUBACTIVITEITEN IN DEN DOMP

OBH; biljarten	ma. en vr. groep A / di. en do. groep B	13.30 uur
Bridgeclub KBO	Bridgeclub KBO donderdagmiddag	13.30 uur
Gymclub	donderdagmorgen	groep 1: 09.30 uur - groep 2: 10.30 uur
Fotoclub	eerste dinsdag van de maand	13.30 uur

DIENSTVERLENINGEN

Bel of mail voor: Administratieve Ondersteuning **622150** of **621689**; Belastinginvulhulp **06-38893567** of **06-80143053** of **621926**; KBO-Vervoer **621869** of **06-38900934**; Wmo Cliënt-ondersteuning & Ouderenadviseur (Marieanne van Wijk) **621288** ; KBO Ziekenbezoek **621782**; Parkinson-contactgroep **06-21113259**; KLEIN KARWEI klussendienst (op dinsdag en donderdag tussen 09.00-10.00 uur **621888**.
Meer info: Ga naar onze website **https://kbo-haaren.nl/dienstverlening** en klik in de linkerkolom op de soort dienst die u zoekt.

LEDEN WERVING

Harrie Donkers	harrie-donkers@ziggo.nl	62 22 28
Sjan Fonken	sjanfonken@hotmail.com	62 16 31
Thea Verwijmeren	thea.verwijmeren@gmail.com	62 21 43

van goghHelvoirt

SAVE THE DATE

Vught
Met subsidie van de gemeente

Vincent was here

vrijdag 20 september '24 | 18.00-21.00 uur

Dit jaar is het 150 jaar geleden dat Vincent van Gogh in de zomer bij zijn familie in Helvoirt verbleef. Het was de zomer van 1874. Hij maakte er toen enkele schetsen, waaronder de schets 'zicht op Helvoirt' en een tekening van de hervormde kerk.

Stichting Van Gogh Helvoirt zet Vincent en zijn familie in het licht op vrijdag 20 september 2024. Samen met enkele verenigingen uit Helvoirt organiseren we een sfeervolle, informatieve en culturele avond op diverse locaties in Helvoirt. Maak kennis met de familie Van Gogh bij een toneelstuk in de open lucht, via verhalen en brieven in het oude kerkje, muziekuitvoeringen, oud-Hollandse spelletjes, film, een tentoonstelling en meer.

Bij D'n Inbreng is er een gezellig terras. Kortom: een avond voor jong en oud!
Houd onze website en socials in de gaten voor meer informatie.

www.vangoghhelvoirt.nl

HAAREN LIVE

het muzikale treffen; voor Haaren door Haaren

HaarenLive, de nieuwe naam voor een geweldig muziekfestijn,
dat dit jaar voor de derde keer wordt georganiseerd;
eerder onder de naam 'Reuzenfeest'.

HaarenLive biedt podium
aan artiesten, bandjes, jeugdgroepen e.d. van Haarense bodem, die hun talenten op muzikaal gebied willen tonen.

Een gezellig pleinfeest met veel Haarense mensen, jong en oud!
Dát is HaarenLive:
elkaar ontmoeten, genieten van muziek en van een hapje en drankje.
Onze Haarense ondernemers zijn present.

van harte welkom!

Gratis!

Leuk als je er bij bent!

Save the date:

Zaterdag 31 augustus 15.00 - 00.00 uur

op het Mgr. Bekkersplein

Samen voor HAAREN

Peijnenburg Vught BV

Al meer dan 50 jaar!

0411 64 13 14

GRONDWERK

SLOOPWERK

RIOLERING

MILIEUSTRAAT

LEVERANTIES

BOUWSTOFFEN

CONTAINERS

info@peijnenburgvught.nl | 6 dagen per week | Kruishoeveweg 1 Vught

Laatste weken perkgoed!

Open t/m 13 juli.

KWEKERIJ
VAN DE VEN
TUIN- EN PERKPLANTEN

Heusdensebaan 93a Oisterwijk T 013 - 52 11 971
Ma. t/m Za. 09.00 - 17.00 uur www.kwekerijvandeven.nl

Gratis waarde bepaling

Heeft u verhuisplannen of bent u benieuwd naar de waarde van uw huis? Nodig ons eens uit voor een vrijblijvend kennismakingsgesprek.

mail ons: info@essentieelwonen.nl
of bel ons: 013-782 01 01 of 073-782 01 01

Ik hoop u binnenkort te begroeten!

Mgr. Bekkersplein 2
5076 AV Haaren

Julianaplein 8
5211 BC 's-Hertogenbosch

vastgoedcert funda vastgoedpro

essentieel wonen makelaars

---

vdb vochtwering

WORD JIJ ONZE NIEUWE SPECIALIST?

VACATURES:

Eerste injecteerder

Tweede injecteerder

Ontdek een unieke en uitdagende baan in de bouw!
Bij VDB Vochtwering zorgen injecteerders voor droge en sterke constructies, bij zowel grote als kleine lekkages door heel het land!

- interne opleiding (geen ervaring vereist)
- Flexibele werktijden en -dagen
- Eigen bus met gereedschap
- Goed betaald en doorstroom mogelijkheden
- Bekende opdrachtgevers en gevarieerd werk

www.vdbvochtwering.nl | 0411 642 060

Solliciteer nu

OVERLEVEN IN DE NATUUR, HOE DOE JE DAT?

Zomer is bij uitstek de tijd om buiten te zijn en daarom staan 's zomers enkel excursies op ons programma. Excursies voor jong en oud. Dit jaar doen we er nog een schepje bovenop met verschillende extra excursies voor de jeugd in basisschoolleeftijd. En natuurlijk is er ook in juli een natuurwandeling, deze keer vanaf de Gerrithoeve.

Overleven, Zintuigentocht, Kleine beestjes zoeken of .....
Om met die laatste twee activiteiten te beginnen, stel je voor dat je ergens in de natuur zit en je hebt geen telefoon of elektriciteit. Je maag begint al een beetje te knorren en je weet ook niet precies waar je zit. Wat nu? Op het terrein van de Gerrithoeve ga je samen met IVN-begeleiders ontdekken wat je dan kunt doen. Een leuke en interessante ochtend!

Ook als je meegaat op de Zintuigentocht rond Morgenrood zul je van alles ontdekken. Deze keer door te ruiken, voelen, proeven, horen en kijken. Dus zet je zintuigen op scherp en ga mee.
Voor deze twee activiteiten is het maximum aantal deelnemers 30. Vol is helaas vol.

De titel 'Kleine beestjes in de Duurzaamheidsvallei' zegt al genoeg. Een expeditie voor kinderen waarbij ouders of andere volwassenen natuurlijk ook van harte welkom zijn. En misschien wel net zo verrast worden als de kinderen.

En dan is er nog de Gezinsdoe-excursie. Kinderen die hier al eerder aan mee gedaan hebben, herinneren zich vast hoe leuk het was. Wat we allemaal gaan doen, gaan we nu nog niet verklappen. Hoewel, eigenlijk gaan we gewoon lekker spelen met een beetje extra om het nog leuker te maken.

Wil je meer excursies of ben je juist deze weken steeds op vakantie? Niet getreurd, eind augustus gaan we met batdetectoren op zoek naar vleermuizen en in september komt een echte imker van alles vertellen over bijen.

Andere excursies
Voor de volwassenen is er ook deze maand een natuurwandeling. We vertrekken deze keer vanaf de Gerrithoeve en daar staat na afloop koffie met wat lekkers klaar.

zie volgende pagina

vervolg van vorige pagina

En natuurlijk gaan we ook dit jaar op zoek naar reeën die zich nu in de bronsttijd wat makkelijker laten zien. Een interessante, bijzondere avondexcursie.

Deelname aan de activiteiten is gratis voor kinderen. Wel is het noodzakelijk je aan te melden, dit kan via onze site.
Ook voor de overige excursies vragen we om organisatorische redenen om je aan te melden. Niet-IVN leden betalen €2,50. De bijdrage voor de natuurwandeling is voor iedereen €3,50. Dit is inclusief de koffie na afloop.
Op onze site vind je meer informatie over startpunt, manier van aanmelden en betaalmogelijkheid.

Agenda

3 juli, 13.30-15.30u	Kleine beestjes in de Duurzaamheidsvallei
11 juli, 10.00-12.00u	Zintuigen-Natuur-Ontdektocht
25 juli, 14.00-16.00u	Gezinsdoe-excursie
30 juli, 10.00-12.00u	Natuurwandeling
3 augustus, 19.30-21.00u	Reeën en hun bronstgedrag
8 augustus, 10.00-12.00u	Overleven in de natuur

Het verdriet na een overlijden kan ik niet wegnemen ...

Maar ik kan wel, samen met u, zorgen voor een warm, persoonlijk en waardig afscheid.

Een unieke uitvaart, zoals ieder mens verdient, en waar u, ondanks het verdriet, nog jaren goed op terug kunt kijken.

Ook als u elders verzekerd bent.

Corine van Strien
Uitvaartbegeleiding

0411 - 64 3036
06 - 2705 7753

't Heike 11 - 5268 GA Helvoirt www.vanstrienuitvaart.nl

Wat schuilt er allemaal achter de muren van deze kerk?

De beschildering van het interieur van de neogotische Nicolaaskerk (1903), Kastanjelaan 16 in Helvoirt, is uniek! Met o.a. meer dan 50 dier- en 80 plantsymbolieken wordt teruggegrepen naar de Middeleeuwen waarin beeld een grotere rol speelde dan het woord.

Op **zondag 14 juli is de kerk geopend** van 14 tot 17 uur en zijn er mensen aanwezig om u hierover meer te vertellen.

Om 14.30 uur is er ook de mogelijkheid om, met begeleiding, de toren te beklimmen (€5,-). U klimt dan tot de basis van de spits (32 meter hoog). Hier hebt u ook een prachtig uitzicht over Helvoirt en omgeving.

Els Bakker Uitvaartzorg

TIJD VOOR GOED AFSCHEID

Els Bakker Uitvaartzorg
Glorieuxlaan 2 | 5261 SJ Vught
073-3034606 (dag en nacht)
info@elsbakkeruitvaartzorg.nl
www.elsbakkeruitvaartzorg.nl

ZOMER ONTMOETINGEN

ACTIVITEITENBOEKJE

ONTDEK EEN ZOMERPROGRAMMA VOL ACTIVITEITEN, SPECIAAL VOOR VOLWASSENEN VAN 55 JAAR EN OUDER DIE IN DE ZOMER THUIS BLIJVEN. DOE OOK MEE!

WANNEER?

VAN 8 JULI T/M 16 AUGUSTUS

VOOR WIE?

VOOR ALLE INWONERS VAN HAAREN, HEUKELOM, MOERGESTEL EN OISTERWIJK MET NADRUK OP 55+

CONTACT

ZOMERONTMOETINGEN@GMAIL.COM

Zomerontmoetingen

Startbijeenkomst in Tiliander op 8 juli
Op maandagochtend 8 juli van 10.00 tot 12.00 uur zijn alle belangstellenden voor het begin van Zomerontmoetingen van harte welkom! Een lichtvoetig programma met enkele B.O.ers (bekende Oisterwijkers) staat u dan te wachten. Dan ontmoet u ook de vrijwilligers die zich de komende 6 weken gaan inzetten voor de uitvoering van het goed gevulde en zeer gevarieerde programma.
Met het oog op het aantal kopjes koffie/thee met iets lekkers vragen we u om uiterlijk op 4 juli via zomerontmoetingen@gmail.com aan te melden .

Uw mening is van belang
In onze gemeente is het voor de eerste keer dat op deze schaal zoveel verschillende activiteiten worden georganiseerd tijdens de zomer. Een groot aantal organisaties heeft hieraan van harte meegewerkt omdat zij de verbinding met en tussen de inwoners willen stimuleren. Maar wat vinden de inwoners en de deelnemers van de activiteiten er zelf van? Dat gaan we de komende weken peilen en uw mening wordt zeer op prijs gesteld! Via de lokale digitale platform en de Lokale Omroep zult u hier meer over te zien en te horen krijgen.

Weekaanbieding 1 t/m 6 juli

Corsica steak

100 gram **1,89**

Macaroni

Per portie **6.95**

Weekaanbieding 1 t/m 6 juli

Slagers slavinken

Diverse soorten **4 + 1 GRATIS**

Weekendaanbieding 4 t/m 6 juli

SCAMPI SPIES

Elke 4e GRATIS

Elke woensdag!

Gemengd gehakt

500 gram **4,75**

Verse worst

500 gram **4,85**

Elke donderdag!

Gepaneerde schnitzels

3 + 1 GRATIS

Haarense gehaktbal

3 + 1 GRATIS

frankcoppens.traiteur-slager.nl

BBQ VLEES

ZIE WEBSHOP!

Traiteur slager

Traiteurslager Frank Coppens

Kerkstraat 49 B, Haaren, 0411 621 490,
www.traiteurslagercoppens.nl

Een winkel vol lekkers

Open Tuin Dag Kruidenrijk

op zondag 7 juli van 12.00 tot 16.00 uur

In het mooie dorp Haaren (bij Oisterwijk) ligt aan een zandweg Het Kruidenrijk. Hier teelt men zo`n 70 soorten geneeskrachtige planten op biologische wijze. Uit deze tuin komen de biologische kruiden die worden verwerkt in de vele producten die Het Kruidenrijk maakt.
Juist nu is de tuin prachtig, de vele kruiden bloeien en het voedselbos begint vorm te krijgen. De toegang is vrij.

Tijdens een rondleiding of wandeling door de tuin kunt u van de tuin, de vogels en de zon genieten. U kunt de kruidendrogerij op zolder bezichtigen. U krijgt uitleg over de verschillende producten en u kunt een lekkere kruidenthee proberen op ons terras.. Er zijn veel kruidenproducten en kruidenplanten te koop. Ook kunt u informatie krijgen over de kruidencursussen die we geven.

Verder is er dit jaar live muziek van de band Makas, een workshop brandnetelcompost maken en er is een boekenmarkt. Voor de kinderen is er ook van alles te beleven; er is een kinderactiviteit, er zijn kleurplaten, er wordt misschien geschminkt en er is een trampoline!
Kortom de moeite waard voor het hele gezin om eens te komen kijken.

Plaats: Kapelweg 9 (achter het Eind) 5076 TK Haaren
Tijd: van 12.00 tot 16.00 uur
Kosten: Toegang is vrij, Iedereen is welkom

Meer informatie en route bij Het Kruidenrijk Tel: 06-11452124 en www.Kruidenrijk.nl.

Gastouderopvang NIJNTJE

Gastouderopvang Nijntje:

- Zowel vaste dagen als flexibele uren, ook bij wisselend rooster!
- Alle aandacht voor uw kind en persoonlijke wensen!
- Mooie opvanglocatie met aparte slaapruimte en speeltuin!
- Slechts € 6,60 per uur en kinderopvangtoeslag mogelijk!

www.gastouderhaaren.nl GSM/whatsapp: 06-50633330

Geniet van je vakantie, waar je ook bent,
'snuif' een stukje cultuur op er is meer dan strand!

Je zorgen laat je thuis in een gesloten blikje - Nol van Belveren

40 jaar Zonnebloem

Op 4 juni heeft de Zonnebloem afdeling Haaren/Esch op een leuke wijze het 40-jarig jubileum gevierd. Het feest werd gevierd in Herberg Van Boxtel. Onze vrijwilligers hadden voor deze gelegenheid de zaal feestelijk versierd met grote en kleine zonnebloemen. 120 Deelnemers hadden aangegeven, graag op deze dag aanwezig te zijn. 32 Vrijwilligers waren aanwezig voor allerlei hand- en spandiensten.

Alle deelnemers hadden een uitnodiging ontvangen waarop stond dat er die dag een ochtendprogramma was, een lunch en een middagprogramma. Om 10.15 uur werden we ontvangen met koffie/thee en gebak. Voor alle deelnemers was een leuke corsage gemaakt.

Frans Vermeer (de voorzitter was verhinderd) opende de dag. Oudbestuursleden en mensen die heel veel betekend hebben voor de zonnebloem hadden ook een uitnodiging gekregen voor deze feestelijke dag. Heel fijn, dat zij konden zien, dat hun werk nog steeds met succes wordt voortgezet. Dankzij hun inzet is de zonnebloem een succes geworden. Ook felicitaties namens de regio, vertegenwoordigd door Ad van de Heijning en Milou Rietveld, onze verenigingsconsulent van de Nationale Zonnebloem.

Al onze 32 vrijwilligers kregen een cadeautje voor hun inzet en betrokkenheid (van een anonieme schenker). Om 10.45 uur begon de lezing over bijgeloof verzorgd door Paul Spapens. Paul heeft zich gespecialiseerd in het Brabants volksgeloof. Via een PowerPointpresentatie nam hij ons mee naar een andere wereld. Cees van Roessel sloot de ochtend af met een korte overweging. De kern van zijn overweging was: “De zonnebloem nodigt ons uit om altijd het zonlicht op te zoeken, zelfs als er wolken opdoemen.”

Een goed verzorgde lunch in de vorm van een buffet was een ware verrassing. Het middagprogramma werd verzorgd door Triple-X. De vele herkenbare liedjes zorgden voor een hele gezellige sfeer. Natuurlijk kon de polonaise niet uitblijven. Om 16.00 uur stopte het programma. Heel hartelijk dank aan het personeel van Herberg Van Boxtel, die onze deelnemers echt verwend hebben. Frans Vermeer sloot de dag af met een tevreden gevoel. We kijken terug naar een zeer geslaagde dag van ons 40-jarig Zonnebloemfeest.

Cees van Roessel

De RegioBank is terug in Haaren

Goed nieuws! RegioBank is terug in de buurt.
Want vanaf 1-07-2024 zijn wij Zelfstandig Adviseur van RegioBank in Haaren.

VELDSINK VD HEIJDEN

Veldsink – vd Heijden
Mgr Bekkersplein 7
5076 AZ Haaren
tel. 0411-621634
e-mail: haaren@veldsink.nl

RegioBank
zelfstandig adviseur

De buurtzame bank.

Fysiotherapie en Trainingscentrum
Ellen Buynsters

Praktijk Fysiotherapie
Ellen Buynsters
Gildepad 8 5076AN Haaren
0411-623358, info@fysiobuynsters.nl
www.buynstersfysio.nl

Echografie Laat eens een echo maken van schouder/knie/hielspoor/spier-peesblessure. **Shockwave**; hielspoor/achillespees/ tennisarm/triggerpoints enz.	**Specialisatie in Neurologische aandoeningen (NAH)** Herseninfarct/bloeding, tumor, MS (Multiple Sclerose), Parkinson, spierziekten. Aangesloten bij ParkinsonNet
Dry Needling Middels een naaldje worden triggerpoints in spieren aangeprikt, zeer effectieve methode. Snel resultaat bij spierverhardingen en verkrampingen.	**Chronisch ZorgNet (longtherapeute aanwezig)** Officiële hart /longrevalidatie, Claudicatio en Osteoporose.
Lymfedrainage / oedeem Tevens oncologische begeleiding tijdens en na chemo / bestraling. Ook bij borstkanker.	**Sportrevalidatie** incl. meniscus en kruis-bandletsels). **Nieuwe Heup– en knie revalidatie**
Last van vocht in de benen? Wij meten **Therapeutisch Elastische Kousen aan.**	*Spinning, Pilates medisch fitness.*
We zijn gespecialiseerd in **schouderklachten** (ook echografie-dry needling-shockwave). Aangesloten bij: Schoudernetwerk noord-brabant	**Wij zijn een Keurmerk én Fys'Optima praktijk! In 2023 door 302 patiënten beoordeeld met een 9,4** FYS optima DAT VOELT GOED! Keurmerk Fysiotherapie

LEESCLUB HAAREN

In september hoopt de leesclub in Haaren van start te gaan voor het 23ste leesseizoen. Momenteel is er op de woensdagavond nog ruimte voor nieuwe deelnemers.
De avonden worden geleid door een neerlandicus, wat de bijeenkomsten bijzonder interessant maakt.
De bijeenkomsten duren ongeveer anderhalf uur en worden gehouden in ontmoetingscentrum Den Domp.
Aanmelden graag vóór 15 juli. Daarna hanteren we een wachtlijst.
Voor meer informatie en/of aanmelden kunt u contact opnemen met tel.nr. 06-48087338 of via email corrie_en_nout@hotmail.com

---

PRO: politiek offert natuur op

Tot onze teleurstelling is een grote meerderheid van de raadsleden akkoord gegaan met de wijzigingen in het veelbesproken Koersdocument Oostflank.
Zij laten daarmee, samen met het college, de natuur in Oisterwijk in de steek.
Gedeelde zorgen namens 4 natuurorganisaties mochten niet baten.
Insprekers van ZLTO, Treeport en diverse tuinders uitten hun ongenoegen over het participatietraject en het aangepaste Koersdocument zoals dat vanavond aan de raad voorlag. En dat terwijl zij, onder leiding van Pieter van Geel, nog extra aan tafel hebben gezeten om tot deze definitieve versie te komen. Maar wie komt er op voor de natuur vragen wij ons af? Wie geeft 'de natuur' een stem? Alles van waarde is weerloos, blijkt maar weer eens.

PRO had enkele wijzigingen voorbereid om zo tot een evenwichtiger document te komen. Op het gebied van wonen, natuur, water en veehouderij. Helaas vonden alle andere partijen dat het daarvoor te laat was. Ook de wethouder zag niets in onze voorstellen. Een gelopen koers(document).

Weg dus ruimte voor nieuwe natuur, biodiversiteit en natuurlijke waterlopen.
Weg ook stimulans voor de landbouw om nou eens echt natuurinclusief te gaan boeren. Zonder pesticiden, mét de natuur. Daarmee wordt niet alleen de natuur de dupe, en die staat al zo onder druk. Uiteindelijk gaat het ten koste van een groene, gezonde leefomgeving. Één van onze belangrijkste kernwaarden. Maar PRO zal blijven strijden; voor de natuur en onze inwoners.

Vragen? Reacties? fractie@pro-oisterwijk.nl
Fractie PRO

PETRU®

0411 643 169
www.petruzonwering.nl

(Ritz)screens®
Rolluiken
Luifels
Schuiframes en shutters
Lamellen(daken)
Raamdecoratie
Stalen binnendeuren

LENCO®
InteriorDoors® ALUMINIUM & STAAL
verano®
unilux

- Ontwerpen
- Sieraden
- Reparatie
- Goud
- Workshops

EDELSMEDERIJ
puur & pracht

- Omsmelten
- Trouwringen
- Onderhoud
- Zilver
- Cadeaubonnen

Achterstraat 18a Helvoirt 06-54 25 89 02 www.puurenpracht.nl
Di 11-17:00u Do 11-17:00u Vr 11-17:00u Za 10-14u en op afspraak

De Loodgieter

Guido Hess Loodgieterswerken
Langeweg 26 - 5076 AK Haaren

GSM.: 06 21810018

- DUURZAME ENERGIE
- AIRCONDITIONING / WARMTE POMPEN
- GAS / WATERLEIDING /RIOLERING
- C.V. INSTALLATIES
- SANITAIR
- DAKBEDEKKINGEN
- KOPER / LOOD / ZINKWERK

Lid van Techniek Nederland
STEK gecertificeerd installateur
Kwaliteit F-Gassen www.dekra-seal.com DEKRA gecertificeerd

info@deloodgieter.nu | www.deloodgieter.nu

NVS
SLOOP & INFRA

Het juiste adres voor
Sloopwerkzaamheden, Grondwerken en Bodem & Asbestsanering

Info@nvsbv.nl | 06-12259454 | www.nvsbv.nl

ZONDAG 29 SEPTEMBER 2024

13:00 - 19:00

EST 2022

HOP HAAREN HOP

BIERFESTIVAL

BERNE ABDIJBIER - BROUWERIJ REEUWIJK - BIERBOERDERIJ - GEHEIM BIERTJE - HENKY - HOLEVOORT - KOEKWHOUSE - ONDERNULPUNTVIJF

♪ HERON - TON EN TONNIE - VITALITY

GRATIS ENTREE

MANEGE HET EDELE ROS, BOSSEBAAN 5B - FB/INSTA: HOPHAARENHOP

Gemeenteberichten

013 5291311
www.oisterwijk.nl
De Lind 44, 5061 HX Oisterwijk
Postbus 10101, 5060 GA Oisterwijk

Bekendmakingen week 25

Onderwerpen raad 30 mei

- Regionale woonzorgvisie
- Bestemmingsplan 4 en 4a, Haaren
- Bestemmingsplan Holleneind 1, Haaren
- Economische visie
- 1e Bestuursrapportage

Onderwerpen college 11 juni

- Raadsinformatiebrief Sociale dialoog 'Ouder worden in Oisterwijk'
- Jaarverantwoording handhaving kinderopvang 2023

Bestemmingsplannen

- Vastgesteld bestemmingsplan Schoolstraat 67 in Moergestel
- Vastgesteld bestemmingsplan Holleneind 1 in Haaren
- Vastgesteld bestemmingsplan Hoge Raam 4-4a in Haaren

Omgevingsvergunningen
Verleend

- Kerkstraat 18c Haaren, het plaatsen van 7 dakopbouwen met Franse balkons

Vergunningen/ontheffingen evenementen en horeca
De burgemeester heeft een vergunning/ontheffing verleend voor/aan:

- Stichting Sociaal Kultureel Werk voor het houden van KinderVakantieWeek Haaren van 12 tot en met 16 augustus in Haaren. Bij slecht weer zal uitgeweken worden naar manege Het Edele Ros, Bossebaan 5 in Haaren en Sporthal De Sprankel

Bekendmaking week 26

Onderwerpen college 18 juni

- Financieel kader fase 2 Den Domp/Mgr Bekkerplein
- Voorbereidingskrediet fase 2 Den Domp/Mgr Bekkersplein

Omgevingsvergunningen
Aangevraagd

- De Tiend 22 Haaren, het afwijken van het omgevingsplan voor een reeds

gerealiseerde aanbouw

Verleend

- Belversestraat 3 Haaren, het verbouwen van de woning
- Akkerstraat 65 Haaren, het verbouwen van een woonhuis

Vergunningen/ontheffingen evenementen en horeca

De burgemeester heeft een vergunning/ontheffing verleend voor/aan:

- Stichting Samen voor Haaren voor het houden van de Kids Survival Run op 1 september in het Park Ruijbosch in Haaren

Meldingen

- Vocalis voor het houden van een afsluitende repetitie op 3 juli op het veld naast de oude toren aan het Kerkeind in Haaren

Meldingen ontheffing geluid

De Bont Retail B.V. voor werkzaamheden buiten de reguliere werktijden voor een verbouwing van de Albert Heijn gelegen aan het Monseigneur Bekkersplein 3 in Haaren op:

- maandag 9 september 2024 van 19.00 uur tot 22.00 uur
- woensdag 18 september 2024 van 05.00 uur tot 07.00

Welke ondernemer verdient De Groene Pluim 2024?

Veel bedrijven in gemeente Oisterwijk zijn goed bezig op het gebied van duurzaamheid. Dat is niet altijd zichtbaar. Door deze bedrijven via De Groene Pluim in de spotlights te zetten, kunnen ze ook weer andere ondernemers inspireren. In 2023 ging de eerste Groene Pluim in onze gemeente naar metaalbewerkingsbedrijf De Cromvoirtse. Tijdens de week van de Duurzaamheid van 7 t/m 11 oktober 2024 willen we opnieuw De Groene Pluim uitreiken.
Om daarvoor in aanmerking te komen, kunnen bedrijven zich tot 10 juli 2024 aanmelden.

Stichting De Groene Pluim stimuleert ondernemers in heel Nederland om duurzaam en maatschappelijk verantwoord te ondernemen. Niet door hen te controleren, maar door hen te belonen! Om voor zo'n pluim in aanmerking te komen, doorloopt het bedrijf een door experts uitgevoerde audit, waarbij 4 geselecteerde Global Goals (SDG´s) van de Verenigde Naties richtinggevend zijn.
Wethouder Eric Logister over de uitreiking van de eerste Groene Pluim, in 2023: "Ook in Oisterwijk staat een duurzame en klimaatbestendige leefomgeving hoog op de agenda. De uitdagingen waar we voor staan kunnen wij niet alleen oplossen. Daar hebben we ondernemers, maar ook inwoners en andere betrokkenen voor nodig. We zijn trots op bedrijven als De Cromvoirtse die hun maatschappelijke verantwoordelijkheid nemen. Met de uitreiking van de Groene Pluim hopen wij dat

zij hiermee een inspiratiebron zijn voor anderen."

Doe mee! Aanmelden kan tot 10 juli 2024
We hebben al best wat bedrijven in het vizier die goed bezig zijn op duurzaam en sociaal gebied, maar zijn ervan overtuigd dat dat er veel meer zijn. Die bedrijven willen wij graag belonen. Wil jij je ook scharen bij de koplopers in onze gemeente? Of ken je een onderneming in onze regio die net als De Cromvoirtse De Groene Pluim echt verdient?
Ga naar www.degroenepluim.nl/werk-mee-invullen en geef in het kort aan wat jouw bedrijf doet als het gaat om duurzaam ondernemen, personeel, energie en grondstoffen. Heb je je al eerder aangemeld maar heeft jouw bedrijf nieuwe acties die het verschil maken? Dan nodigen wij je van harte uit om je opnieuw aan te melden!

Kennis en ervaring uitwisselen
Iedere organisatie die een actieve en zichtbare bijdrage levert op de 4 geselecteerde Global Goals, maakt kans om de tweede Groene Pluimhouder in Oisterwijk te worden. Inmiddels zijn door heel Nederland meer dan 75 Groene Pluimen uitgereikt. Door mee te doen, laat je zien dat je een 'believer' bent en maak je deel uit van een netwerk waar duurzame ondernemers hun kennis en ervaringen uitwisselen.
Deskundigen van de Stichting De Groene Pluim beoordelen of je in aanmerking komt voor een verdere screening. Uiteindelijk zal uit de inzendingen één bedrijf worden gekozen die tijdens de week van de Duurzaamheid 2024 De Groene Pluim in ontvangst mag nemen.

Als je 18 wordt

Word jij binnenkort 18? Tijd voor een feestje! Maar ook om wat dingen te gaan regelen. Er gaan namelijk wat zaken veranderen.

Vanaf je 18e ben je namelijk zelf financieel verantwoordelijk. Begin op tijd met voorbereiden. Je voorkomt op die manier dat er problemen of schulden ontstaan. Wij hebben voor jou een aantal zaken op een rijtje gezet die je moet regelen als je 18 wordt:

- Vraag je DigiD aan
- Open een betaal- en spaarrekening
- Sluit een zorgverzekering af
- Kijk naar de mogelijkheden van een aansprakelijkheidsverzekering

- Wil je een woning gaan huren? Schrijf je dan in bij Woning in Zicht
- Controleer of je recht hebt op een huur- of zorgtoeslag
- Studeer je? Kijk of je recht hebt op een studiefinanciering
- Heb je een bijbaan? Vraag je werkgever de studenten- en scholierenregeling toe te passen

Op www.oisterwijk.nl/ik-word-18 lees je hier meer over hoe je deze dingen regelt.

Lukt het niet om iets aan te vragen of kom je er niet uit? Vraag dan iemand om je te helpen. Hiervoor kun je ook terecht bij Loket Wegwijs via loketwegwijs@oisterwijk.nl of via (013) 30 30 440.

Gratis financiële hulp voor ondernemers

Heb je als ondernemer schulden of financiële problemen? Of wil je bijvoorbeeld sparren over een businessplan en/of de mogelijkheid om voor jezelf te beginnen? Dan kun je begeleiding krijgen van 'Over Rood'.

Over Rood is een landelijke non-profit organisatie die ondernemers met financiële zorgen bijstaat. Je bent uiteraard welkom met een administratieve vraag, maar we bieden je met name ondersteuning als je in financiële problemen zit en er alleen niet uit komt.

Over Rood begeleidt ondernemers naar een financieel gezonde toekomst. Deze hulp is gratis. Je kunt Over Rood op de volgende manieren bereiken: kijk op www.overrood.nl, bel naar 085-0408416 of stuur een e-mail: tilburg@overrood.nl.

Positief opvoeden na de scheiding

Ben je gescheiden? Dan kun je misschien wel wat steun gebruiken. Bij een scheiding komt er veel op je af. Je wilt het goed regelen. Voor jezelf, voor elkaar en voor de kinderen.

Daarom organiseert Farent, namens de regio Hart voor Brabant, 4 bijeenkomsten voor gescheiden ouders. De bijeenkomsten zijn op maandagavond van 19.30 tot 21.30 in het Raadhuis in Oisterwijk (de Lind 56).

De data:
- Maandag 2 september
- Maandag 16 september
- Maandag 30 september
- Maandag 14 oktober

We praten over de volgende onderwerpen:
- Hoe herken en erken je waar jezelf en je kind(eren) tegenaan lopen bij de scheiding?

- Welke vaardigheden heb je nodig om je rol als gescheiden ouder op een positieve manier invullen te geven?
- Hoe help je je kind(eren) omgaan met de scheiding?

De cursus positief opvoeden na de scheiding biedt je als gescheiden ouder handvatten om te bergrijpen wat de scheiding voor kinderen kan betekenen. Tijdens de bijeenkomsten kan je ervaring uitwisselen met andere ouders en samen oefenen om het geleerde in de praktijk te brengen.

Aanmelden? Graag!
Meld je aan voor een intake met:

- Emel Celik op (06) 43 35 90 26 of mail naar emelcelik@farent.nl
- Lisette Slokker op (06) 54 93 09 72 of mail naar lisetteslokker@farent.nl

Deelname aan deze cursus is gratis.

Zomervakantie bij Loket Wegwijs

Van 22 juli tot en met 9 augustus is er geen inloopspreekuur bij Loket Wegwijs in Moergestel (Medisch Centrum Moergestel) en van 6 juli tot en met 18 augustus is er geen inloopspreekuur in Haaren (Den Domp).

Het inloopspreekuur op donderdagochtend van 09.00 tot 10.30 in Oisterwijk gaat wel door tijdens de zomervakantie. Hiervoor heb je geen afspraak nodig. Het inloopspreekuur is op de 1e verdieping van Cultuurcentrum Tiliander. Je neemt plaats in de ontvangstruimte op de 1e verdieping.

Wil je nog voor de zomervakantie in Moergestel of Haaren geholpen worden door Loket Wegwijs? Kom dan naar:

- Het inloopspreekuur op dinsdagochtend van 09.00 tot 10.30 uur in Medisch Centrum Moergestel in Moergestel
- Het inloopspreekuur op maandagochtend van 09.00 tot 10.30 uur in Den Domp in Haaren

Loket Wegwijs bel je op telefoonnummer (013) 30 30 440. Dat kan op maandag, dinsdag, donderdag en vrijdag van 08.30 uur tot 12.00 uur en op woensdag van 13.00 uur tot 17.00 uur. Blijkt tijdens het telefoongesprek dat een afspraak op locatie nodig is, dan plannen we deze met je in. Mailen mag natuurlijk ook via loketwegwijs@oisterwijk.nl.

Het doel van Loket Wegwijs is om jou te helpen zo zelfstandig mogelijk mee te doen aan de maatschappij. Wij leggen de nadruk op wat je zelf kunt, eventueel met hulp vanuit jouw omgeving. We brengen je in contact met de juiste organisaties in onze gemeente. Als het nodig is, maken we een oplossing op maat.

Andere openingstijd milieustraten op hele warme dagen

Op hele warme dagen kan het zijn dat de openingstijden van de milieustraat anders zijn. Kijk voor je bezoek aan de milieustraat op www.oisterwijk.nl/milieustraat-oisterwijk of www.oisterwijk.nl/milieustraat-haaren of er andere openingstijden zijn. Zo voorkom je dat je voor een dichte deur staat.

Attentie, attentie, woninginbraakpreventie!

De zomer is aangebroken. Misschien ga jij wel deze zomer genieten van een welverdiende vakantie ergens anders dan thuis. Inbrekers hebben geen vakantie.

De politie heeft enkele tips voor je op een rijtje gezet om woninginbraak te voorkomen:

- Vraag vertrouwde buren om een oogje in het zeil te houden
- Bel altijd 112 bij een verdachte situatie. Jij kent je buurt het beste, dus bel als je het niet vertrouwt
- Laat een lampje aan als je niet thuis bent. Je kan bijvoorbeeld een automatische lichtschakelaar instellen. Het lijkt hierdoor of er iemand thuis is
- Sluit je ramen en deuren goed af. Ook als je even weg bent. Draai je deur altijd op slot
- Heb je een achterom? Doe de poort op slot en zorg voor verlichting in je tuin
- Leg laptops, iPads, telefoons uit het zicht
- Zorg dat de struiken rondom je huis kort zijn, zodat het huis voor buren en voorbijgangers goed te zien is
- Zet ladders, containers en andere hulpmiddelen uit het zicht. Zo kan niemand makkelijk naar binnen klimmen
- Heb je een schuifpui? Zet deze met een speciaal geschikt slot op slot
- Verstop huissleutels niet onder een deurmat of in een bloempot. Inbrekers kennen deze geheime plaatsen ook
- Hang geen adreslabel aan je sleutelbos

Computerles via de Bibliotheek

In ons dagelijkse leven is de computer niet meer weg te denken. Veel van onze communicatie gaat via e-mail of zoek je op het internet. Als je niet zo handig bent

met een computer kan dit soms lastig zijn.

De bibliotheek geeft gratis cursussen. Je leert omgaan met een computer. Heb je ervaring, maar loop je vast? Dan kun je terecht in de bibliotheek. We hebben het aanbod voor je op een rijtje gezet:

Klik & Tik
Je leert in deze cursus hoe je moet typen en e-mailen. Maar ook hoe je formulieren moet invullen of kan e-mailen. Je oefent in een speciaal programma, en niet met je eigen inloggegevens. Er kan dus niks misgaan tijdens een Klik & Tik training. Aanmelden voor deze cursus doe je door te bellen naar (013) 46 48 587.
De cursus is iedere:

- maandagochtend van 10.00 tot 12.00 uur in de bibliotheek Moergestel
- dinsdagochtend van 10.00 tot 12.00 uur in de bibliotheek Oisterwijk
- donderdagochtend van 10.00 tot 12.00 uur in Den Domp in Haaren

Digicafé
Om de woensdag (Moergestel) en elke donderdag (Oisterwijk) hebben we een Digicafé. Hier stel je vragen die te maken hebben met je eigen smartphone, tablet of laptop. Maar ook leer je tijdens dit spreekuur hoe je een app op je apparaat zet of hoe je ergens een account voor aanmaakt. Een vrijwilliger kijkt met je mee en zelf oefen je meteen hoe je je zaken digitaal regelt. Aanmelden is niet nodig, je mag tijdens dit spreekuur altijd binnen lopen. Kijk voor de exacte data en tijden op de website van de bibliotheek.

Hulp bij websites van de overheid
Op verschillende dagen in onze gemeente biedt de bibliotheek tijdens service uren hulp aan voor het aanvragen van DigiD, belastingen, toeslagen, pensioen of verlengen van je rijbewijs. Een medewerker helpt je. Hiervoor hoef je je niet aan te melden. Kijk voor de tijden in jouw bibliotheek op www.bibliotheekmb.nl/informatiepunt.

Meer informatie
Kijk voor meer informatie op www.bibliotheekmb.nl/oisterwijk of loop eens binnen bij de Bibliotheek en informeer naar de mogelijkheden. De Bibliotheek Oisterwijk, Spoorlaan 82^{E}, 5061 HD Oisterwijk, (013) 528 32 39.

Melding van overlijden
0800 - 222 2002

Met oog voor de kleinste details...

Torenstraat 29-A, 5268 AS Helvoirt
www.aaveste.nl 0411- 641 468

TILBURG | RIJEN | REESHOF | UDENHOUT
www.dktnotarissen.nl

DAAMEN
DE KORT
VAN TUIJL
NOTARISSEN

VELDSINK
VD HEIJDEN

✓ Verzekeringen
✓ Hypotheken
✓ Pensioenen
✓ Betalen en sparen

Mgr Bekkersplein 7, 5076 AZ Haaren
0411-621634 haaren@veldsink.nl
www.veldsink.nl

Klaar voor `t zonnetje

Zoete Zonde
vruchtenbrood met kokos.

€4.95

Appelplaatcake
€2.15

Oranje Cake
€4.95

6 Voorgebakken Chia broodjes .
€2.95

Tex Mex
ciabatta met tex mex kruiden en gebakken uitjes

€4.95

Gillis De Brabantse Bakkers De Leijer

Geldig t/m 20-7-2024

Kerkstraat 49-a

Tel : 0411 - 724910

Jeu de Boulesclub
" 'T HAARENS BUUTJE"

Zie ook
http://www.
haarensbuutje.nl

Door Barry van Brakel: PR en Vrijwilliger bij WensAmbulance Brabant

En wederom mochten we van de organisatie van 't Haarens Buutje dit jaar op komen draven voor, ik durf het haast niet te zeggen, de traditionele boulesdag ten bate van WensAmbulance Brabant. Zo'n 70 fanatieke boulers verzamelden zich op een zonovergoten clubterrein om de strijd aan te gaan met en tegen elkaar. Op zo'n 35 banen werden de ballen heen en weer gegooid met een precisie die een driebander bij het biljarten niet zou misstaan. Fanatiek, doch met een sportieve instelling werd er richting het buutje (de kleine houten knikker) gegooid. En die het dichts en het vaaks dat doet is de winnaar.
Ikzelf heb niet meegedaan en toch heb ik de hoofdprijs gewonnen, want het inschrijfgeld, de loterij en een gedeelte van de consumpties bracht het fantastische bedrag van € 802,30 op. Daarvan kan WensAmbulance Brabant haar hooggewaardeerde vrijwilligerswerk continueren en hele zieke Brabantse mensen OVERAL in Nederland naar toe brengen om zo zijn of haar favoriete plek of plaats te bezoeken!
Op de foto poseert een trotse gelegenheidsvrijwilliger Betsie Timmermans voor onze banner. Zij verkocht de loten wat een bedrag van € 387,30 opbracht en zij is een vriendin van mijn vrouw.
Het restant bedrag van € 415,00 was de opbrengst van de verkochte consumpties en het inschrijfgeld.
Namens WensAmbulance Brabant dank ik IEDEREEN voor de inzet, de gratis consumpties en de lekkere broodjes kroket en iedereen die er een geweldige dag voor ons heeft gemaakt.
Met hartelijke groet en wie weet tot ziens.....

Woensdag 19 juni 2024 > prijswinnaars toernooi **WENSAMBULANCE** met 64 spelers
Er werden maar liefst 26 prijzen in natura uitgereikt.
Hier de eerste 10 plus nog enkele leden van 'tHB die een prijs wonnen.

1	Lies Pijnenburg	Haaren	4, +43	8	Tijn Pijnenburg	Udenhout	3, +26
2	Ben Heutink	Boxtel	4, +31	9	Nico v Rijswijk	Den Bosch	3, +21
3	Joop Schellekens	Boxtel	4, +26	10	Kees Groenendaal	Sprang-C.	3, +20
4	Jan v Bergen	Drunen	4, +26	11	Piere Kisters	Haaren	3, +19
5	Beer Westerhuis	Reeshof	4, +23	17	Frans IJsseldijk	Haaren	3, +12
6	Kees vd Broek	Haaren	4, +22	19	Jeanne de Graaf	Haaren	3, + 8
7	Sjef Nooyens	Haaren	4, +21	26	Thea Voets	Haaren	2, + 8

Krantenbezorging en vakantie

Beste krantlezers

Nu de vakantieperiode aanbreekt,gaan ook enkele krantbezorgers genieten van een welverdiende vakantie.
De bezorging wordt dan waargenomen door andere bezorgers. Zij doen dat naast hun eigen wijken. Ook gaat er 1 bezorger studeren en moet hij eerst kijken of hij het kan combineren (dit duurt wat langer)
Dus kan het zijn dat Uw krant later bezorgd wordt. Wij doen ons best om goed en snel te bezorgen. Mocht U onverhoopt toch geen krant ontvangen hebben, dan mag U mij bellen of app.,graag na 11.00u .
Hopelijk heeft U hier begrip voor,zodat wij met plezier blijven bezorger.

Groetjes Maria van Esch
Tel.nr; 0613057463.

Films van Haaren

Beste Haarenaren,
Tot vorig jaar maakten wij, Gerda Voorhaar en Broer van de Ven, regelmatig filmpjes van leuke evenementen of markante Haarenaren, die op woensdag uitgezonden werden.

Hebt u ze gemist dit jaar? Wij jullie ook.

Vanaf vandaag worden ze weer uitgezonden op de woensdag van 12:00 uur ʻs middags tot 04:00 uur ʻs nachts in Haaren, Oisterwijk en Moergestel en omstreken.

Dus stem uw zender elke woensdag af op:

Ziggo Midden Brabant	kanaal 43	radio op kanaal (1)918
Ziggo Noordoost-Brabant	kanaal 48	radio op kanaal (1)925
Trined*	kanaal 513	radio op kanaal 899
KPN*	kanaal 1498	radio op kanaal 1198
Caiway*	kanaal 12	(geen radio-ontvangst)
Delta*	kanaal 12	(geen radio-ontvangst)
T-Mobile*	kanaal 867	radio op kanaal 2178

Leuk als u kijkt! Wij zullen mooie filmpjes blijven maken van ons mooie dorp Haaren.
Groetjes,
Gerda en Broer

Hulp nodig bij de afvoer van uw oud ijzer, non-ferro, cv- ketel, wasmachine, lood, accu, draden etc.?
Spreek ons aan, bel, app of mail (met foto van de partij) naar:

Jaap Kroot	06 14526665	j.kroot@KW1C
Jan Heijkants	06 36543162	j.heijkants@home.nl
Wil van Pinxteren	06 41648688	wpinx@euronet.nl

Het 'IJzeren Team' van Sint Gregorius
oudijzerhaaren@sintgregorius.nl

Ontelbare malen nemen we afscheid: een kus, een aai over de bol, nog even zwaaien. We staan er niet altijd bij stil, maar het kan ook de laatste keer zijn.

Als uitvaartbegeleidsters kunnen we uw verdriet niet wegnemen, maar door onze persoonlijke zorg en aandacht kunnen wij helpen het verlies te dragen.

www.doriendenijs.nl

DORIEN DE NIJS
UITVAARTBEGELEIDING

Tel.: 073-6569303
Tel.: 013-889 28 95
(dag en nacht bereikbaar)

Content+
makelaars met meerwaarde
Kees Witlox • 06 45 44 92 19 • witlox@contentplus.nl

ERA
REAL ESTATE

+ Gratis, gedegen waardebepaling
+ Zorgeloze verkoop en de beste verkoopprijs!

www.contentplus.nl
NVM

Klepeltjes

Gratis advertenties voor inwoners van de kern Haaren.
Klepeltjes zijn niet voor (commerciële) organisaties.
Maximaal 4 regels en 1 advertentie per keer.
De Klepeltjes worden ook gepubliceerd op
www.haareneen.nl** en **haarensklokje.nl
Klepeltjes zonder afzender worden niet geplaatst.

TE KOOP

teab Siemens keukenapp ± 7 jr oud: vaatwasser typeSN69M0... D4 – comb. oven 60*60 cm typeHM836.. -ind.kookplaat 80*52 typeEX877... **T** 0629551273

Camper Ford transit Nugget 2004 144000 km, APK tot mei 25, compleet voor vakantie 11500 **T** 06-23958785

Mini vaatwasser Moodzz mz-2301 voor camping en camper z.g.a.n vraag prijs €100 **T** 0618893123

GEZOCHT

Wij zijn opzoek naar een oppas adresje, en wij (Bloeme en Myrthe 13 jaar)zoud- en graag oppassen op uw kind/kinderen. Contact **T** 0681053334

Uw oude en/of kapotte computer (s). ik kom ze graag ophalen. bij voorbaat dank. **T** 0629386637

(Zomer)bijbaantje nodig? Dat zit je bij ons op de goede plek. 1x p/w paar uurtjes tuinonkruid wieden. Leuke verdienste. Bel **T**06 28058121

DIVERSEN

Dank aan alle vrijwilligers voor de organisatie van een geweldig tenniskamp! Namens alle kinderen van LTV Haaren

Boekenpunt in Den Domp is tijdens de vakantie van 6/7 tot 18/8. Alleen open op maandag & donderdag. Van 10 tot 12 uur is een vrijwilligster aanwezig.

Save the date: Haaren Live zaterdag 31 augustus 15.00 - 00.00 Muziek van Haarense bodem op het Mgr.Bekkersplein. Gratis. Zie www.haareneen.nl

Wil je meer over bijen weten? Bezoek een imker, zie www.bijenhouders.nl/bijen-houden/landelijke-open-imkerijdagen voor meer informatie.

GEVONDEN

Zaterdagnacht werd ik blij verrast door een ware merkjas (zwart) van Fendt inmiddels opgedroogd dus af te halen. App **T** 06-10923576 gr Crist-Jan

Waar zijn mijn naaktslakken?

De afgelopen tijd hoorde ik meerdere mensen met een groentetuin klagen over de naaktslak. Klagen, maar ook met een vleug van trots, alsof het om nieuwe wereldrecord ging, volgden dan de aantallen. “Ik ving er wel 100 binnen het uur” of nog sterker ” Dat is nog niks, ik had er wel 150”
Hierdoor aangespoord en ook wel ongerust over mijn aardbeienkwekerij (15 planten) ging ik ook op naaktslakkenjacht, in het donker met een mijnwerkerslamp op mijn voorhoofd. Na 2 zoektochten telde ik mijn buit: 3 naaktslakken.
Gelukkig, mijn aardbeien blijven het goed doen, maar ik zit toch wel met de vraag “Waarom heb ik geen naaktslakken in mijn groentetuin”

Wim Kennes

HAAREN LIVE

Voorheen het Reuzefeest zaterdag 31 augustus 15.00 - 00.00 uur

beekhuizen makelaardij

Uw woning verkopen?
'Vraag het de vrouw des huizes'

'Ik weet precies wie er dolgraag in uw woning wil wonen en hoe we hen kunnen bereiken.'

Ingrid van Beek
Register makelaar
Register taxateur

NVM
Nederlands Register Vastgoed Taxateurs
vastgoedcert gecertificeerd
funda

www.beekhuizenmakelaardij.nl | 06 - 21395588

Vanaf nu Shared Diner
in onze
sfeervolle Brasserie!

Kom je gezellig genieten?

0411 64 3430
Torenstraat 6
in Helvoirt
www.deheerenhelvoirt.nl

Wij zijn op zoek naar jou!
Chauffeur BE
(Oproepkracht)

METALCO
SPECIALIST IN MAATWERK

Wij zijn een vooruitstrevend metaalbewerkingsbedrijf en produceren hoogwaardige metaalproducten. Nagenoeg alle bewerkingen kunnen in eigen huis uitgevoerd worden. Producten uit RVS en aluminium zijn onze specialiteit met als belangrijkste afnemers machinebouwers in vele sectoren.

Interesse?

Neem dan contact op met:
Wim Pijnappels,
013-5210299
personeelszaken@metalco.nl

Bekijk al onze vacatures

Wie ben jij?

Heb jij ervaring met rijden en ben jij een flexibele klantgerichte kandidaat, woonachtig in de omgeving van Oisterwijk?

Verder heb je:
- Rijbewijs BE
- Een sterke focus op veiligheid van jezelf en anderen en een zorgvuldige omgang met goederen en materieel
- Een representatieve en flexibele houding
- minimaal een werkdag per week beschikbaar

Deze functie is onder andere geschikt als bijbaan voor AOW gerechtigden.

De Nedervonder 15, Oisterwijk - 013 521 02 99 - info@metalco.nl - www.metalco.nl