Hét informatieblad van Haaren

HAARENS KLOKJE

Jaargang 66 nr. 12 05 juni 2024

Nemelaar 7; veel branie&bier en een beetje balgevoel.
foto: Ian Moerings Fotografie

Met deze week:

Golftoernooi in september
De Kermis staat weer voor de deur
Zomerconcert van de harmonie zaterdag 29 juni

www.haarensklokje.nl

Onze ambitie is om jou te helpen met het verwerken van het verlies van een naaste. Er is niet één manier om met afscheid nemen om te gaan. Niets doen is geen optie. Rouwen is een actief proces. Daar helpen we jou bij, voor, tijdens en na het afscheid. Een arm om je heen, een hand op je schouder, een goed gesprek.

24

Bel voor directe hulp en ondersteuning bij overlijden
0800-9060
www.bijnen.nu

Bijnen Uitvaartzorg
Wolfskamerweg 16
5262 SJ Vught
073 656 23 79

Baroniestraat 53
5281 JC Boxtel
0411 68 47 69

info@bijnen.nu
www.bijnen.nu

BGNU

Van de redactie

Nemelaar 7 maakt er een landelijk feestje van!
Hoe neem je afscheid van je team, of hoe neemt een team afscheid van zijn aanvoerder? Pieter Hess zal het nooit vergeten, het elftal van Nemelaar-7 ook niet.
En wellicht ook veel Haarenaren niet: ten eerste door hun stem uit te brengen en vervolgens op 31 mei op de tribune, als toeschouwer naast het veld of via het scherm. ESPN maakte er een groots spektakel van, inclusief helikopter-aankomst, interviews, voorbeschouwing en live-wedstrijdverslag met nazit.
Het kan niet anders: er zit een hoog organisatietalent in deze ploeg. Gewoon mooi om te ervaren, hoe heel Haaren e.o. kan meegenieten van zo'n simpel gegeven. Hulde voor de voetballers van het 7e én de club die dit allemaal mogelijk heeft gemaakt.
Plus de dooddoener: voetbal is en blijft de enige echte volksport...
Overigens, is dit geen dubbelelftal, we telden wel 22 spelers?

De Oostflank blijft de gemoederen bezighouden (BD,24 mei 2024).
Oud-wethouder van de 'grote' gemeente Haaren, Jan Brenninkmeijer, overlegt namens Treeport (de Midden-Brabantse belangenvereniging van boomkwekers), over het Oostflankplan. Tilburg en Oisterwijk hebben daarin vastgelegd wat er tot 2040 in het buitengebied moet gebeuren met o.a. wonen, natuur en landbouw. Cijfers van de gemeenten over de hectares bleken onjuist; geen 7200, maar 900 eraf voor natuurgebied 'De Brand', dus 6300 hectare. Dat betekent dat het aantal toe te voegen hectare bos en natuur wordt afgeschaald van 500 naar 400. Het aantal woningen blijft op 5000 staan. Ook op een ander twistpunt kwamen partijen elkaar tegemoet: de stroompjes Raamse- en Ruysbossche Loop worden niet langer als 'beekdalen' bestempeld. Enkel bij de Ruysbossche Loop is een buffer van zo'n 10 meter nodig. Echter verdere uitbreiding van boomkwekerijen is in de toekomst niet mogelijk. Partijen zitten nog niet op één lijn, aldus Brenninkmeijer. Treeport hoopt dat de gemeenteraden dit nog kunnen bijsturen.
Aad Vermeer (ZLTO Hart van Brabant) is ook tevreden over de gesprekken, maar is het oneens met de 'harde grens' die is vastgelegd, door het aantal hectares van natuur en landbouw specifiek te benoemen. "Wij kunnen het landschap herzien en verfraaien, zonder dat er een begrensde natuuropgave in het gebied ligt."
De gemeenteraden behandelen deze maand het aangepaste plan Oostflank.

De redactie.

Het Haarens Klokje is ook te lezen op website www.haarensklokje.nl en op www.haareneen.nl

Kerkstraat 26
5076 AW Haaren
T 0411 622 619
info@haarensklokje.nl
www.haarensklokje.nl

Kopij & advertenties
inleveren voor
zaterdag 24:00 uur

NL61 RABO 0118 1015 01

Kerkberichten

St Jozef Parochie
H.
Lambertuskerk Haaren
W: www.jozef-parochie.nl
E: h.lambertus@jozef-parochie.

ZONDAG 9 juni 09.30 uur Eucharistieviering
Zang: Vivacé
Misintenties: Ton van Steen; Ouders van Bebber- Zoontjens; Ouders van de Sande-Vermeer; Harrie Sterke vanwege zijn sterfdag; Harrie en Bertha Sterke- Huijbregts vanwege hun trouwdag; Uit dankbaarheid voor het 62-jarige huwelijksjubileum van Jos en Mien Pijnenburg.

ZONDAG 16 juni: 9.30 uur Eucharistieviering
Zang: Kerkkoor
Misintenties: Ellen de Wit- Kragtwijk

Maandag 17 juni: 9.00 uur Gildemis
Gildemis St. Catharina/St. Barbara; St Joris; St. Antonius/St. Sebastiaan.
Misintenties: Voor de overleden leden van de drie Haarense gilden

Dinsdag 18 juni: 9.00 uur Gildemis
Gildemis St. Catharina/St. Barbara; St Joris; St. Antonius/St. Sebastiaan.
Misintenties: Voor de levende leden van de drie Haarense gilden

IN MEMORIAM
Op donderdag 23 mei is **Lien van de Sande- Schoenmakers** overleden op 89-jari leeftijd. Op donderdag 30 mei namen wij afscheid van haar waarna ze is overgebrac naar het crematorium. Wij wensen haar familie veel sterkte toe, dat Lien mag rusten vrede.

Vieringen door de week
Do. 6 juni: 8.30u. Aanbidding-Rozenhoedje en 9.00u. Eucharistieviering
Ma. 10 juni: 18.00u. Rozenhoedje en 18.30u. Eucharistieviering
Do. 13 juni: 8.30u. Aanbidding-Rozenhoedje en 9.00u. Eucharistieviering
Ma. 17 juni: 18.00u. Rozenhoedje en 18.30u. Eucharistieviering **vervalt**

AANLEVEREN MISINTENTIES Intenties voor zondag 23 juni en zondag 30 juni 2024 aanleveren uiterlijk zaterdag 15 juni. Worden ze later aangeleverd dan worden ze wel afgelezen in de H. Mis maar kunnen ze niet meer vermeld worden in het klokje.

Bereikbaarheid Pastorie:
pr Francis De Meyer, Driehoeven 1, M: 06 - 27533678
E: pastoor@jozef-parochie.nl

Open : Ma: 9.30 – 11.00u Woe: 10.00 – 13.00u.

Aanmelden doop:
Is er een kindje geboren en wilt u het laten dopen, neem dan contact op met pastoor Francis De Meyer T: 06-27533678 of met het kerksecretariaat in het parochiehuis T: 0411-623749 of E- mail: H.lambertus@jozef-parochie.nl

Aandacht voor zieken:
Is er een zieke huisgenoot? Laat het even weten aan pastoor Francis De Meyer, T: 06-27533678 of aan het kerksecretariaat, T: 0411-623749.

Administratie:
Misintenties namen altijd doorgeven aan J. Franken, Past. Verrijtlaan 15, T: 06–29057546 of via e-mail: jolanda.franken@jozef-parochie.nl kosten € 12.00
Betalingen: contant of overmaken via bankrek; NL03 RABO0308635183 ovv Kerk, naam intentie/datum van aflezen
Kerkbalans/Parochie bijdrage T: 013-5213376 E: secretariaat@jozef-parochie.nl
Bankrekening Kerkbalans: NL56 RABO 0118 1207 00
Kerkhofrechten: Secr.: T: 013-5213376 E: secretariaat@jozef-parochie.nl
Begraafplaatsbeheer: W v Gorkum: T: 06-53389820 E: wvangorkum53@gmail.com
Ledenadministratie: ledenadministratie@jozef-parochie.nl

AGENDA
Alle activiteiten vinden plaats in het Jozefcentrum, Kerkstraat 95A, Oisterwijk
Donderdag 13 juni:
20.00 – 21.30 uur: Bijbel, Bier en Bitterballen speciaal voor alle mannen
Dinsdag 18 juni
19.30 – 21.00 uur: Geloofsbezinning met Mgr. Mutsaerts

EERSTE HEILIGE COMMUNIEVIERINGEN
Feestelijk aangeklede kinderen en twee mooi versierde kerken. Wat een feest in totaa 23 kinderen ontvingen na maanden van voorbereiding de Eerste Heilige Communie. Var harte proficiat met deze bijzondere stap in jullie leven! We hopen dat je een leuke dag hebt gehad en dat je er met veel liefde aan terugdenkt. Dat Jezus voor altijd in jullie hart mag blijven wonen en jullie mag helpen en begeleiden.

Gemma de Laat - Brok

☆Haaren, 10 augustus 1965 † Haaren, 29 mei 2024

echtgenote van

Eric de Laat

moeder van
Nina
Tessi

schoonmoeder van
Ziggy

oma van
Savian

Correspondentieadres:
Burg. Den Oudenstraat 18, 5076 GR Haaren

Gemma is opgebaard in haar eigen vertrouwde omgeving
aan de Burg. Den Oudenstraat 18 in Haaren. U kunt afscheid
van haar nemen op maandag 3 juni tussen 18.00 uur en 20.00 uur.
De afscheidsdienst wordt gehouden op donderdag 6 juni
om 10.15 uur, in besloten kring.
Wilt u de afscheidsdienst via de livestream volgen?
Hieronder vindt u de inloggegevens:
Website: https://pci-webcast.nl
Plechtigheid ID: 149525
Wachtwoord: kvzm4yv59rka
De familie waardeert het enorm als u in plaats van bloemen een gift doneert aan KWF.
QR code naar de KWF pagina van Gemma.

Gemma de Laat-Brok

* 10 augustus 1965 † 29 mei 2024

Wacht niet op een mooie dag, maak er een!

Dat heeft Gemma tot het laatst toe gedaan. Ook tijdens haar ziekte kwam ze wekelijks naar school om met de kinderen te werken en bij collega's te zijn.
Ze bleef positief en genoot zoveel mogelijk van alles wat wél kon.
We zullen haar aanwezigheid, haar gulle lach en betrokkenheid bij iedereen enorm missen.
We wensen de familie heel veel sterkte met dit grote verlies.

Collega's, leerlingen en ouders basisschool de Klim-op in Haaren

Bestuur Cadans Primair

Donderdagochtend om 9.00 uur maken we op de speelplaats van de school een erehaag met collega's, ouders, (oud)leerlingen en anderen die Gemma en haar gezin een warm hart toedragen. Rond 9.10 zullen daar de rouwauto's passeren.

OPEN KERK
†
HELVOIRT

Open Kerk Helvoirt

Dienstbaar zijn voor een ander

Een belangrijke opdracht die het Christendom in zich draagt is dienstbaarheid. Dat is waar Jezus voor staat. Het gebaar van de voetwassing op de laatste avond van zijn leven tekent Jezus ten voeten uit. Heel zijn optreden in het openbaar stond ook in het teken van dienstbaarheid. Zelf zei hij het zo: 'Ik ben niet gekomen om gediend te worden maar om te dienen.' Zijn stijl van leiderschap is dienend. Welke betekenis kan dat geven in onze tijd? Paus Franciscus draagt dit uit door het ons voor te leven. Het zou in deze tijd van oorlog en verdeeldheid helpen als leiders zich in hun houding hierop zouden willen aanpassen. Dienend leiderschap tonen. Maar Jezus vraagt ook om naar onszelf te kijken. We leven in een tijd waar eigenbelang en plezier vooraan staat.
Maar wat dragen we bij aan de samenleving?
Welke betekenis geven we dienstbaar zijn voor een ander in ons leven?

Wilt u samen met ons zich laten inspireren? U bent van harte welkom op zaterdag 15 juni in de Oude Sint Nikolaaskerk in Helvoirt. De aanvangstijd is 19.00 uur.

Je hebt nu rust gevonden
Al is vol droefheid ons hart.
Je lijden zien en niet kunnen helpen,
Dat was onze grootste smart.

Hij gaf een leven lang liefde, zorgzaamheid en geborgenheid en was er voor iedereen. Wij laten u weten dat rustig is overleden mijn lieve man, ons pap, trotse opa en overgrootopa.

Ad Pistorius

☆Tilburg, 12 maart 1939 † Haaren, 14 mei 2024

Echtgenoot van

Riet Pistorius-Tooten

Karin en Rob
Koen en Iris, Mace, Aevy
Bart en Amy, Mia
Renée en Youri
Erik
Lotte en Jim
Janne
Mynke

We hebben in besloten kring afscheid genomen van Ad.

In de uitzending van LOVO

Familie toernooi HOCO.
Boekpresentatie Claudy Voskens (Puur Structuren) .
Rommelmarkt Asterius.
Koninklijke Onderscheiding Bas de Witte.
Tiliander agenda.
Gemeentelijke onderscheiding Hr. W. Schoonus.
Op de step (Uit Ja zuster, nee zuster).
PopWise: Living on a Prayer: the Arrows.
Archief 1995: Communieviering (Joanneskerk 1995).

Secretariaat Scriba
Protestantse Gemeente Helvoirt-Haaren
Postbus 19 5268 ZG Helvoirt
kerkenraad@pkn-helvoirt-haaren.nl

Kerkdienst in Oude Sint Nicolaaskerk
en daags na de zondag te volgen via site www.pkn-helvoirt-haaren.nl onder de knop 'opname kerkdiensten'. Aanvang 10.30 uur, tenzij anders aangegeven.

09 juni ds. L. van Wingerden, Morningsong m.m.v. Ton Nagel, orgel
16 juni ds. L. van Wingerden, Viering H. Avondmaal

KijkOp: Luisteren

Onlangs schreef de Nationale ombudsman Reinier van Zutphen in zijn jaarverslag: de overheid moet eerder, vaker en beter actief luisteren naar burgers. Volgens hem kan een goed gesprek met burgers in de praktijk nogal eens kan leiden tot verrassend eenvoudige oplossingen.

Dit geldt niet allen voor de overheid. Het is breder. De wereld is meer verdeeld dan ooit. Meningen en opvattingen staan lijnrecht tegenover elkaar. Zonder elkaars argumenten te willen aanhoren, beoordelen we de 'andere partij' als niet relevant of nog erger. We lijken de kwaliteit om écht te luisteren – en dan zeker naar iemand die een andere mening heeft dan wijzelf – kwijt te zijn geraakt.

Hoe zorgen we ervoor dat we weer naar elkaar leren luisteren? Het is heel normaal dat er vragen in je hoofd opkomen als je naar iemand luistert. Wacht tot je zeker weet dat de ander is uitgepraat en stel dan een open vraag, in plaats van een vraag waar de ander ja of nee op moet beantwoorden.

Zelfs als je actief naar elkaar luistert, zal je het niet altijd met elkaar eens zijn. En hoewel je er misschien anders over denkt, kun je het standpunt van de ander misschien toch een stukje beter begrijpen.
Beter leren luisteren betekent meer geluk. Je kunt namelijk beter verbinding maken met de mensen om je heen. Beter leren luisteren haalt ons weg van het ik-gevoel en brengt ons weer naar een wij-gevoel. Beter luisteren is dus een levenskunst! Voor de overheid, in de politiek maar niet minder dagelijks in ons functioneren als mens in het dorp.

L. van Wingerden

Zo bescheiden als je hebt geleefd
zo ben je ook gestorven…

Lien van de Sande

* Boxtel, 24 juli 1934 † Haaren, 23 mei 2024

echtgenote van
Jan Schoenmakers †

Frans en Carla
Anke en Roy, *Pleun*, Teun †, Tjeu en Jessie, ♥

Rikie
Wendy en Randy, Liza, Cas

Bert en Ineke
Nicky, Britta en Dorus

Marian en Karin

Theo en Saskia
Jelle, Lars

Mechelien en Jan
Tom, Niels en Avelon

René en Anne
Jesse en Kelly

Filie
Levy

Ellen † en Evert
Danny, Joury en Celine, *Isabel*, Roy en Femke

Correspondentieadres:
Erfbosch 36
5076 AD Haaren

Het afscheid heeft inmiddels plaatsgevonden.

Juni

05 Wo OiB in Moergestel,10.00-11.00 u: tennis, padel, slow-pitch softbal, wandel voetbal en yoga*
OiB in Moergestel.10.00-10.45 u: Full-body 55+ gym*(hiervoor moet u een trap op)
05 wo Kook en Ontmoet voor inwoners kern Haaren & gemeente Oisterwijk in Den Domp, 16.00 uur
07 Vrij OiB,10.00-11.00 u: bootcamp/stoel yoga
OiB,11.00-12.00 u: stoelgym, zwemmen,boksen en Nordic Walking
10 ma OiB,09.30-10.30 u: wandelvoetbal.
OiB,10.00-11.00 u: bootcamp en wandelen
OiB,11.00-12.00 u: stoelgym en zwemmen.
10 ma Zomerbridge, Den Domp, 13.00 - 17.00 uur
12 Wo OiB in Moergestel,10.00-11.00 u: tennis, padel, slow-pitch softbal, wande lvoetbal en yoga*
OiB in Moergestel.10.00-10.45 u: Full-body 55+ gym*(hiervoor moet u een trap op)
14 Vrij OiB,10.00-11.00 u: bootcamp/stoel yoga
OiB,11.00-12.00 u: stoelgym, zwemmen,boksen en Nordic Walking
14 vr Kermis Haaren T/M
18 di Kermis in Haaren
17 ma OiB,09.30-10.30 u: wandelvoetbal.
OiB,10.00-11.00 u: bootcamp en wandelen
OiB,11.00-12.00 u: stoelgym en zwemmen.
17 ma Zomerbridge, Den Domp, 13.00 - 17.00 uur
19 Wo OiB in Moergestel,10.00-11.00 u: tennis, padel, slow-pitch softbal, wandelvoetbal en yoga*
OiB in Moergestel.10.00-10.45 u: Full-body 55+ gym*(hiervoor moet u een trap op)
19 Wo Instrumentenmarkt Laatbloeiers Harmonie 10.00 uur -11.30 uur Den Domp
20 do Kook en Ontmoet voor inwoners kern Haaren & gemeente Oisterwijk Win Den Domp, 16.00 uur
21 Vrij OiB,10.00-11.00 u: bootcamp/stoel yoga
OiB,11.00-12.00 u: stoelgym, zwemmen,boksen en Nordic Walking
21 vr t/m Familievoorstelling VOS “The Wizard of Oz” Natuurtheater
23 zo Familievoorstelling VOS “The Wizard of Oz”
23 zo Food Festival Tuin de Es Haaren
24 ma OiB,09.30-10.30 u: wandelvoetbal.
OiB,10.00-11.00 u: bootcamp en wandelen
OiB,11.00-12.00 u: stoelgym en zwemmen.

Praat mee over energie in Noord-Brabant!

Er gebeurt veel op het gebied van energie en als inwoner komt er veel op je af. Heb je vragen, ideeën of opmerkingen over hoe we in de provincie omgaan met energie? Dan is dit je kans! We gaan graag het gesprek aan met inwoners van de provincie en zijn daarom op zoek naar deelnemers voor twee groepsgesprekken rondom het thema energie.

Denk aan windmolens, zonnepanelen of elektrisch rijden. We willen graag met jou in gesprek zodat we als provincie weten wat er leeft bij de Brabanders.
We voeren de gesprekken op deze 2 momenten:

- Woensdag 12 juni in Berlicum, 19.00-21.00 uur
- Woensdag 19 juni in Breda, 19.00-21.00 uur

Waarom meedoen?

Kans om mee te praten over energie Ontvangst met koffie, thee en wat lekkers
Je ontvangt een cadeaubon van 20 euro bij deelname

Meld je snel aan voor één van de bijeenkomsten via het online formulier: https://nl.surveymonkey.com/r/FR5PRCN. Wanneer je bent geselecteerd, ontvang je een uitnodiging via de mail.
Wil je meer informatie of heb je vragen over de gesprekken? Stuur dan een mail naar femke@vankeijzer.nl.

Donatie Haarens klokje 2024.

Het Haarens klokje wordt iedere twee weken door enkele enthousiaste vrijwilligers gevuld met Haarens nieuws. En vervolgens door 75 vrijwilligers op 2480 adressen in Haaren bezorgd. Het is al vele jaren een belangrijke nieuwsbron voor onze bewoners. We ontvangen geen enkele subsidie. Om onze begroting in evenwicht te krijgen is uw donatie keihard nodig.
Daarom doen we ook dit jaar weer een beroep op iedereen in de Haarense gemeenschap voor een bijdrage in de kosten. U kunt uw donatie gewoon overmaken op IBAN: NL61 RABO 0118 1015 01 t.n.v. Haarens klokje.
Via onze website kunt u ook rechtstreeks doneren: https://haarensklokje.nl of door één van onderstaande QR-codes te scannen met de camera of bank-app op uw smartphone. Alvast hartelijk dank voor uw bijdrage.

€13,00 *€15,00* *€25,00*

€50,00 *€100,00* *€ zelf invullen*

Stand van zaken tot en met 31 mei 2024:

Vanaf 1 januari t/m eind mei zijn er 287 donaties binnengekomen, voor een totaalbedrag van € 5.681,08. Dat is gemiddeld € 19,83 per donateur, een mooi resultaat. Maar die 287 is volstrekt onvoldoende! Wordt dit monument van de Haarense dorpsgemeenschap zó slecht gewaardeerd? Dat kunnen we ons niet voorstellen.

Kom op, anders schakelen we **Jan Vermeer** weer in!

Heb je een defecte lcd-tv die je naar de milieustraat wilt brengen ?

Voor mijn hobby zoek ik deze en kom hem graag halen

Voor een bloemetje, flesje wijn of andere vergoeding

Alvast bedankt, ☎ 06-21466428

HUISARTSENPRAKTIJK HAAREN Dr. P. Bloks - dr. E. Welsing **T** 0411-621205. Spreekuur volgens afspraak van maandag t/m vrijdag in de praktijk aan de Driehoeven. Bellen voor afspraken tussen 08.00-10.00 uur. Avond- en weekenddienst Huisartsenpost Midden-Brabant **T** 085 – 53 60 300 Voor informatie en bestellen chronische medicatie www.huisartsenpraktijkhaaren.nl

APOTHEEK HAAREN Openingstijden: van maandag t/m vrijdag van 8.00 uur tot 12.30 uur en van 13.30 uur tot 17.30 uur. Vragen over Uw medicijnen (niet voor het vragen van herhaalrecepten) **T** 0411-625447 fax: 0411-604501

ACUPUNCTUUR PRAKTIJK HAAREN www.classicalchinesemedicine.nl Voor informatie of afspraak bel Gabriella Keresztes **T** 06-11168093, Reitselaan 2, gabriella.acupunctuur@gmail.com

ADMINISTRATIEVE ONDERSTEUNING THUISADMINISTRATIE KBO Mieke Ligtenberg **T** 0411-621689, Gerard v. Loon **T** 0411-622150

BELASTING-INVULHULP KBO Jo Broeders **T** 0411-621926, Frans v.d. Berk **T** 06-80143053 **T** Peter Witlox, tel.: 06-38893567

BOEKENPUNT In Den Domp Van ma t/m vr van 09.00 tot 17.00 uur kunt u gratis boeken lenen. Op ma. en do. is er van 10.00 tot 12.00 uur en op wo van 14.00 tot 16.00 uur een vrijwilligster aanwezig. Noteer in het notitieboekje wat u meeneemt.

BRIDGECLUB 2000 Vanaf 20 september 2023 tot en met 15 mei 2024 gaat de bridgeclub 2000 weer van start in Den Domp op elke woensdag .Met uitzondering van 27 dec. en carnaval 7 febr 2024 Neem contact op met het secretariaat. https://www.bc2000.nl

BRIDGECLUB Haaren e.o, in Den Domp Elke vrijdag van oktober tot april vanaf 13.30 uur tot 17.00 uur info **T** 0411-621743 / 0411-622043

CHARITAS OISTERWIJK is er voor alle inwoners van Oisterwijk, Haaren, Heukelom en Moergestel die in financiële nood verkeren . Onze instelling is er voor mensen die elders niet in aanmerking komen voor hulp. Zij kunnen een beroep doen op ons, ongeacht iemands kerkelijke overtuiging, rang of kleur. Bepalend is de vraag of er hulp nodig is.Wij doen ons werk anoniem, daarom vragen wij u om contact met ons op te nemen door ons te bellen of te mailen. 06-20087292 info@charitasoisterwijk.nl

COACHING VOOR KINDEREN EN OPVOEDVRAGEN Dapper kindercoaching Jolanda Sterke – de Jong **T** 06-28575071, info@coachinghaaren.nl www.coachinghaaren.nl

COMMENTOR
Voor coaching en communicatie. Brenda Bouman 06-10400610Tempeliersweg 46, Haaren brendabouman1@home.nl, www.commentor.nl

CONTOUR DE TWERN
De buurtondersteuners van ContourdeTwern stimuleren dat mensen zo lang mogelijk mee kunnen doen. We helpen bij eenvoudige ondersteuning, praktische hulp, advies en ontmoeting. We doen dit nooit alleen en altijd samen met actieve bewoners en professionals uit het dorp Haaren. Wij zijn op woensdag in den Domp aanwezig. U kunt bellen met Arie Hobo 06-41159731 of Annemarie Kleian 06-83199329

DAGOPVANG SWEENSSTEIN
Dagopvang met begeleiding en ondersteuning voor mensen met geheugenproblematiek, NAH en psychische klachten.
Nu ook via WMO en WLZ.
Mgr. Sweensstraat 2, 5076 NZ Haaren.
www.dagopvangsweensstein.nl

DEN DOMP ONTMOETINGSCENTRUM
Kerkstraat 26, 5076 AW Haaren. Voor ontmoeting, sociaal culturele activiteiten, vergaderingen,organisaties, zzp'ers etc. bent u van harte welkom. **T** 0411-622048. Kijk ook eens op onze website www.dendomp.nl info@dendomp.nl

DIER MEDICENTRUM HAAREN Kerkstraat 71 5076AT. Dierenarts Mariëlle Vossen. Behandeling op afspraak. Altijd telefonisch bereikbaar! **T** 0411-608219

DIETISTENPRAKTIJK VITEL Ellen van de Ven & Juul Wolfs Kerkstraat 32 5076 AX Haaren www.dietistvitel.nl **T** 085-7603959 Medische-, sport-, en kinderdiëtetiek

ERGOTHERAPIE Nina Hagoort, Kerkstraat 32 5076 AX Haaren **T** 073-2032412

FILMS TEAM HAAREN maakt "Films uit Haaren" bij evenementen. Bel: Gerda Voorhaar T 06-22061832 of Broer van de Ven T 06-44688842

FYSIOTHERAPIE DOELGERICHTE
Gespecialiseerd in psychosomatiek.
Monique Meerbach, Langeweg 7 Haaren
T 06-30883445

FYSIOFIT HAAREN Fysiotherapie, kinderfysiotherapie, osteopathie, (medisch) fitness: hartlongrevalidatie, oncofit, Parkinsonnet, Claudicationet. Hannie vd Wee, Anne-Marije Smetsers. Mgr Bekkersplein 9, tel 0411623327/0630746375. Mgr. Bekkersplein 9 **T** 0411-623327 info@fysiofithaaren.nl; www.fysiofithaaren.nl

FYSIOTHERAPIE ELLEN BUYNSTERS
Fysiotherapie, lymfedrainage, echografie, shockwave, Dry needling, Schoudernetwerk, Neurologie netwerk MS / CVA / ParkinsonNet, oncologie begeleiding, ChronischZorgNet; hart- en longrevalidatie, claudicatio, fitness. Gildepad 8, Tel. 0411-623358, www.buynstersfysio.nl / info@fysiobuynsters.nl.

FYSIOTHERAPIE VAN DUN algemeen fysiotherapeut en gespecialiseerd in de geriatrie (ouderen) aangesloten bij chronisch

zorgnet; Perifeer Arterieel Vaatlijden en COPD. Valpreventie en orthopedische zolen
Langeweg 7. 5076 AH Haaren **T** 0620652757

HAARENEEN Digitaal dorpsplein www.haareneen.nl **T** 0411-621842 info@haareneen.nl

HEEMCENTRUM Openingstijden woensdagmorgen van 9.00 tot 12.00 uur en vrijdagmiddag van 13.30 tot 16.00 uur Mgr. Bekkersplein 2 Haaren

HOStv Haaren (Haarense OmroepStichting) p/a Handboogstraat 2, 5076 EP Haaren hostvhaaren@gmail.com www.youtube.com/hostvhaaren

HYPNOTHERAPIE HAAREN Hypnose als hulpmiddel. Berry van Esch Internationaal Register Hypnotherapeut. Berkenlaan 8 5076EE Haaren. **T** 06-19422958. www.hypnotherapiehaaren.nl; info@hypnotherapiehaaren.nl

INLOOPSPREEKUUR INFORMATIEPLEIN: voor vragen over zorg, welzijn, digitale vaardigheden, buurtactiviteiten of over de gemeente. Elke maandag van 09.00-10.30 uur in Den Domp.

In-praktijk: NEI therapie: voor emotionele, mentale of fysieke problemen, waarbij je klacht vanuit de oorzaak wordt aangepakt en verholpen en jij (weer) in je kracht komt te staan! Ingrid Versteijnen **T** 06-53183470 Tempeliersweg 46, www.in-praktijk.com

KLEIN KARWEI Technische en praktische hulp voor en door senioren in Haaren. Hulp of info: di en do tussen 09.00-10.00 uur **T** 0411-621888

KLIK & TIK TRAINING
Basistraining voor de computer. Elke donderdag van 10.00-12.00u. in Den Domp. Meer informatie en aanmelden: 013-4648587

LOGOPEDIE Logopedie Oisterwijk', Moergestelseweg 34 5062 JW Oisterwijk, **T** 013-5216899 **T** 06-83410267 Behandeling op afspraak

LOGOPEDIE JILL Logopedie voor kinderen EN volwassenen. Voor oa spraak – taal – stem – adem en neurologische problemen. Gildepad 8, 5076 AN Haaren, info@logopediejill.nl **T** 06-81815693, www.logopediejill.nl

LOVO OISTERWIJK (Lokale omroep). U kunt LOVO in Haaren volgen op Ziggo-kanalen 43 en 48. Jef Peters **T** 0642568295

MUZIEK Muziekopleidingen, ensembles en orkesten op verschillende niveaus. Muziekver. St. Gregorius
T 0411-621833 www.sintgregorius.nl

NAN-CHI VOETREFLEXZONETHERAPIE Nancy Verschuren, Varen 33, 5076 JA Haaren **T** 06-18555026 www.nan-chi.nl

NIEUWSPOOR VOETREFLEXZONETHERAPIE
Antoinette Spoormakers, Heuvelstraat 30 5076 EJ Haaren **T** 06-12216021 www.nieuwspoor-voetreflex.nl

OEFENTHERAPIE CESAR Ellen Kepers, Mgr. Bekkersplein 9 (bij Fysiofit) **T** 06-44778760 www.oefentherapiecesarhaaren.nl

OSTEOPATHIE HAAREN Fysiofit Haaren. Mgr. Bekkersplein 9 5076 AZ Haaren, **T** 0411-623327 www.fysiofithaaren.nl info@fysiofithaaren.nl

OUDERENADVISEUR KBO Marieanne van Wijk **T** 0411-621288

PEDICURE– EN SCHOONHEIDSSALON Brenda Bergman, Pastoor Jansenstr. 18b **T** 0411-623743.www.bodyandfeethaaren.nl

PEDICURE– EN SCHOONHEIDSSALON Nathalie van Dijck. Kantstraat 16, **T** 06-52086019, www.vandijckcosmetic.nl ; info@vandijckcosmetic.nl

PEDICURE PRAKTIJK (MEDISCH) Yvonne van Baest, , Haarendijk 5, 5076TL Haaren **T** 06-27390425, info@medischpedicurehaaren.nl , www.medischpedicurehaaren.nl

PEDICURE Paulien Op 't Hoog pedicure MEDISCH PEDICURE Bossebaan 2 Haaren **T** 06 – 11620120 Ook voetverzorging bij u aan huis.

PEDICURE (AMBULANT) Petra Zorg&Voet **T** 06-22931418. Voor voetverzorging bij u thuis.

PLACE TO BIEB in Den Domp
Voor leden van de Bibliotheek. Zelfservice tijdens openingstijden van Den Domp.
Vrijwilligers/medewerkers aanwezig:
ma en do: 10.00-12.00u, wo: 14.00-16.00u

PODOTHERAPIE Molenschot-Verbraak, Mgr. Bekkersplein 1b, 5076 AZ Haaren, **T** 0416-531616 / 0162-681450 / 0411-607298; info@podotherapiemv.nl of www.podotherapiemv.nl

POLITIELOKET Bureau Brucknerlaan 18 te Tilburg, met een steunpunt in Oisterwijk aan de Blokshekken 5. Wijkagent in Haaren is Albert Tuut; te bereiken op de mailadressen: cluster-3.groene-beemden@politie.nl en albert.tuut@politie.nl **T** 0900 – 8844

PRAKTIJK DE ZONNE-ENERGIE Voor hulp bij lichamelijke en/of psychische klachten. Natuurgeneeskundig Therapeut Berry van Esch, lid van BATC. www.praktijkdezonneenergie.nl **T** 06-17047814 Berkenlaan 8, 5076EE Haaren.

PRAKTIJK KAROENA VOOR LICHAAMSWERK EN BEWUSTZIJN Ondersteuning bij het in contact komen met jezelf, je lichaam en je gevoel.Marianne Pijnenborg **T** 06 - 28518357, www.praktijkkaroena.nl

PRAKTIJK VOOR REMEDIAL TEACHING, gespecialiseerde hulp bij leerproblemen voor basisschool en voortgezet onderwijs. Marij Koene, remedial teacher psycholoog **T** 06-49308643

verder volgende pagina

PRIKPOST (BLOEDAFNAME) DIAGNOVUM
Voor bloedafname bij de prikpost van Diagnovum (in samenwerking met het ETZ ziekenhuis) kunt u, zonder afspraak, terecht bij Huisartsenpraktijk Haaren. U kunt terecht op maandag, dinsdag en donderdag van 08.00 – 10.00 uur en op woensdag en vrijdag van 08.30 – 10.00 uur.Verder kunt u ook, zonder afspraak, terecht bij twee prikposten in Oisterwijk, waarvan er één ook op donderdagavond open is.Kijk voor meer informatie en locaties op www.diagnovum.n/locaties. Graag uw legitimatiebewijs meenemen naar de prikpost.

PSYCHOTHERAPIE Voor begeleiding bij o.a. angst, depressie, verlies en rouwverwerking. M.J. Simons **T** 621375 www.simonsgestalt.nl

PSYCHOLOGENPRAKTIJK PIT Willian Pijnenborg en Anneke Pijnenborg, De Tempeliershoeve, Tempeliersweg 46, **T** 06-12839722 www.praktijkpit.nl en www.tempeliershoeve.nl

SCHOOLMAATSCHAPPELIJK WERK Afspraak via school (IB) of via Farent **T** 088-0237500

SLACHTOFFERHULP NEDERLAND Regio Zuidoost: Om de Toren 4, 6191 KZ Beek. Openingstijden weekdagen 09.00-17.00uur **T** 0900-0101

SPORTHAL DE SPRANKEL Sportlaantje 8, 5076 AM Haaren. **T** 06-15198987 **T** 0411-622259

STICHTING MAALTIJDENEXPRESS MIDDEN-BRABANT Wekelijkse bezorging van langer houdbare koelverse maaltijden voor ouderen en gehandicapten in in o.m. Oisterwijk en Haaren. **T** 013-5442513

STORINGSDIENST INTERGAS T 0162-481200 Water **T** 073-6838000 voor alle vragen + storingen Electriciteit **T** 0800-9009 voor alle vragen + storingen

TANDARTS De Hartog Mondzorg, Groenplein 9 Haaren. **T** 0411-628220 en Parklaan 12 Vught **T** 073-7600544 www.dehartogmondzorg.nl

TANDARTS A.F.M. Sanders, Lindelaan 30c Helvoirt **T** 0411-622195 www.tpsanders.nl Behandeling op afspraak

TBV WONEN verhuurt woningen in Haaren, Berkel-Enschot, Helvoirt, Udenhout, Biezenmortel en Tilburg. Heb je vragen? **T**: 013 594 05 94 **E**: info@tbvwonen.nl **W**: www.tbvwonen.nl We helpen je ook graag persoonlijk. Op afspraak in ons wijkkantoor, Slimstraat 2a in Udenhout of bij jou thuis .

TERCURA TERMINALE ZORG T 06-34814092 www.tercura.nl info@tercura.nl TerCura biedt kleinschalige thuiszorg in de gemeenten Haaren en Boxtel

TROMBOSEDIENST Tilburg: dezelfde tijden als bij PRIKPOST (BLOEDAFNAME)

UITVAARTONDERNEMING Els Uitvaartzorg 24/7 bereikbaar **T** 088-21 40 400

VRIJWILLIGE PALLIATIEVE TERMINALE ZORG 's-Hertogenbosch e.o. "Thuis ...tot het einde (ook in Haaren). Het geven van hulp aan de zieke en zijn naasten, aanvullend op de thuiszorg, om de laatste levensfase in de eigen vertrouwde omgeving te kunnen doorbrengen. Informatie of aanvraag van hulp: **T** 085-0025310 Postbus 96, 5240 AB Rosmalen, info@vptzregiodenbosch.nl

WMO CLIËNTONDERSTEUNER KBO
Marieanne van Wijk **T** 0411-621288

YOGA De Zonnegroet, Myrian Franken, www.yogadezonnegroet.nl, myrian@yogadezonnegroet.nl

ZONNEBLOEM Wilt u graag bezoek ontvangen en bent u langdurig ziek, lichamelijk gehandicapt of hulpbehoevend? Neem dan contact op met mevr. E. vd Boom **T** 0411-621968 of Det van den Hurk **T** 06-30149611

ZORGGROEP ELDE MAASDUINEN Woon-zorgcentra en verpleeghuizen, dagopvang, ergotherapie, fysiotherapie, ouder-geneeskunde, diëtiek, psychologie en thuiszorg.www.zgem.nl **T** 0411-634000 **T** 0411-661000 en email: thuiszorg@zgem.nl

ZORGTUINDERIJ DE ES dagbesteding en begeleiding voor ouderen, mensen met dementie, mensen met een psychiatrische aandoening en trajecten herstel en arbeidsreïntegratie. Eind 19c, 5076TD Haaren, www.tuindees.nl **T** 06-57702480 ZORGVERZEKERAAR CZ CZ Verz.adv. Harry van Caam **T** 06-30858154. Klantencontact **T** 013-5376222

ZORG THUIS THEBE WIJKVERPLEGING.
Hebt u vragen over verzorging of verpleging aan huis of behoefte aan een Verpleegkundige Advies Gesprek en woont u in Oisterwijk of Haaren, neem dan contact met ons op via **T** 088-1176761 of buurtteam.oisterwiijk.oost@thebe.nl

ZORGSTICHTING 'T HEEM biedt thuiszorg, zorg in woon- en zorggebouwen en activiteiten aan senioren in Udenhout, Berkel-Enschot, Haaren, Helvoirt en Biezenmortel. Vragen? Neem contact op met de wijkverpleegkundigen of zorgadviseurs.
T 013-5229150 of mail zorgadviseur@t-heem.nl. Voor vragen over thuiszorg, **T** 06-27003387 of mail thuiszorg@t-heem.nl

ZWERFAFVAL ZAP in Haaren voor al uw vragen en opmerkingen. Coördinator Willem Ligtvoet (wamligtvoet@gmail.com)

01-06-2024

DUURZAAMHEID
GAS
WATER
RIOLERING
SANITAIR
ZINK EN DAKWERKEN

LOODGIETERSBEDRIJF
SCHELLEKENS
VAN DE SANDE

T 0411 645 302 - www.loodgietersbedrijfschellekens.nl

CARWASH

AUTOCENTRUM HAAREN

AUTOCENTRUM HAAREN

Gildepad 10, Haaren

Hogedruk reinigen, Schuimborstelen, Hotwax en glansspoel

SNEL, PROFESSIONEEL
EN DOELGERICHT!

Wij weren en bestrijden o.a.:
- vliegen
- papiervisjes
- zilvervisjes
- muizen
- ratten
- houtworm
- boktor
- mieren
- wespen

A3 PIJNENBORG
PLAAGDIERBESTRIJDING

Adrie Pijnenborg
Bestrijdingstechnicus
Holleneind 12, 5076 NH Haaren
T: 0411-211196, M: 06-22449735
www.a3p-plaagdierbestrijding.nl
info@a3p-plaagdierbestrijding.nl

Klaar voor `t zonnetje

Zomerzon
Mais,rozijn,appel,suikernibs

€4.95

4 Kwarkbolletjes
€3.95

Mango/passie Cake
€4.95

6 Voorgebakken Mais broodjes.
€2.95

Nacho Borrel Brood
€4.95

Gillis De Brabantse Bakkers De Leijer

Kerkstraat 49, 0411-724910

Deze aanbieding is geldig tot en met 22 juni 2024

DE - KOETS - POETSER

VACATURE

Junior Koetspoetser
parttime / fulltime

Wat zoeken we?

Minimaal 18 jaar

Rijbewijs en beschikking tot auto

Flexibileit

Harde werker

Wat bieden we?

Aantrekkelijk salaris

Opleidingsmogelijkheden

Informele sfeer

Jong en fris team

Werkzaamheden

Auto's en vrachtwagens wassen

Interieur van auto's en vrachtwagens showroomklaar maken

Auto's en vrachtwagens polijsten

Houd je van hard werken en heb je oog voor detail? Stuur dan even een berichtje of bel naar **+31-6-21359828**, en misschien word jij wel de nieuwste Koetspoetser!

Gildepad 12A, 5076 AN Haaren | +31-6-21359828 | info@dekoetspoetser.nl | dekoetspoetser.nl

KBO Haaren - Belangenorganisatie voor Senioren

Is er voor u

Kraant, 5 juni 2024

Secretariaat: 0411-785285 - www.kbo-haaren.nl - e-mail: redactie@kbo-haaren.nl

FOTO-PUZZELFIETSTOCHT 2024

georganiseerd door KBO Haaren

Deze foto-puzzelfietstocht is ook voor niet KBO-leden beschikbaar!

Door de activiteitencommissie is een foto/puzzelfietstocht van ong. 40 km. uitgezet.

Deze is vanaf 1 juni t/m 1 oktober te fietsen.

Hiervoor moet u wel een inschrijfformulier aanschaffen van € 3,00.
Op dit formulier staan de spelregels plus de foto's die u onderweg, aan de rechter kant van de route kunt vinden en dan daarvan het nummer moet noteren.
U kunt de route ook meerdere keren fietsen als u bv. een foto gemist hebt!!
En u mag dat ook met meerdere personen doen.
Om aan deze puzzeltocht deel te nemen kunt u **vanaf 1 juni het** deelnameformulier tegen betaling van € 3,00 **afhalen tussen 18.00 uur en 19.00 uur** bij:
Mieke van Boxtel, Plataanlaan 23 of Cobie van Liempd, Akkerstraat 3 of bij Elly van der Heijden, Tempeliersweg 18.
Inleveren van het formulier met de nummervolgorde **tot 1 oktober** bij Mieke van Boxtel.
Voor de 3 beste deelnemers is er een prijsje beschikbaar. De uitslag wordt in het Haarens Klokje bekend gemaakt én men krijgt persoonlijk bericht.
Veel fiets/puzzelplezier!

De KBO activiteitencommissie.

Zet alvast op de kalender!!

Ook dit jaar -2024- organiseert de activiteitencommissie een "KBO Zomerweek"; de vijfde al weer.

Van maandag 15 juli tot en met vrijdag 19 juli a.s.

KBO Haaren - **Belangenorganisatie voor Senioren**

Is er voor u !

ACTIVITEITENPAGINA

Secretariaat: 0411-785285 - www.kbo-haaren.nl - e-mail: redactie@kbo-haaren.nl

Activiteiten in de periode van 5 tot 12 juni

wo	5 juni	Walking Football	10.00 uur	Kunstgrasveld Nemelaer
do	6 juni	4 Kernen wandeling (4, 7 of 10 km)	10.00 uur	De Vorselaer, Biezenmortel
ma	10 juni	Inloop, hobby-/handwerksoos	13.30 uur	Den Domp, Haaren
di	11 juni	Rikken (voor punten)	14.00 uur	Den Domp, Haaren

Activiteiten in de periode van 12 tot 19 juni

wo	12 juni	Walking Football	10.00 uur	Kunstgrasveld Nemelaer
wo	12 juni	KBO fietsclub "De Vrolijke Fietsers"	10.00 uur	Mgr. Bekkersplein, Haaren
		(langere fietstocht, met pauzes onderweg van ± 60 km.)		
do	13 juni	4 Kernen wandeling (4, 7 of 10 km)	10.00 uur	dorpshuis De Es, Esch

Activiteiten in de periode van 19 tot 26 juni

wo	19 juni	Walking Football	10.00 uur	Kunstgrasveld Nemelaer
do	20 juni	4 Kernen wandeling (4, 7 of 10 km)	10.00 uur	Den Domp, Haaren
ma	24 juni	Inloop, hobby-/handwerksoos	13.30 uur	Den Domp, Haaren
di	25 juni	Rikken (voor punten)	14.00 uur	Den Domp, Haaren

* * * * * * * * * * * * * *

VASTE CLUBACTIVITEITEN IN DEN DOMP

OBH; biljarten	ma. en vr. groep A / di. en do. groep B 13.30 uur
Bridgeclub KBO	Bridgeclub KBO donderdagmiddag 13.30 uur
Gymclub	donderdagmorgen groep 1: 09.30 uur - groep 2: 10.30 uur
Fotoclub	eerste dinsdag van de maand 13.30 uur

DIENSTVERLENINGEN

Bel of mail voor: Administratieve Ondersteuning **622150** of **621689**; Belastinginvulhulp **06-38893567** of **06-80143053** of **621926**; KBO-Vervoer **621869** of **06-38900934**; Wmo Cliënt-ondersteuning & Ouderenadviseur (Marieanne van Wijk) **621288** ; KBO Ziekenbezoek **621782**; Parkinson-contactgroep **06-21113259**; KLEIN KARWEI klussendienst (op dinsdag en donderdag tussen 09.00-10.00 uur **621888**.
Meer info: Ga naar onze website **https://kbo-haaren.nl/dienstverlening** en klik in de linkerkolom op de soort dienst die u zoekt.

LEDEN WERVING

Harrie Donkers	harrie-donkers@ziggo.nl	62 22 28
Sjan Fonken	sjanfonken@hotmail.com	62 16 31
Thea Verwijmeren	thea.verwijmeren@gmail.com	62 21 43

Samen Gezond Vrouwenochtend
Werk aan je gezondheid met een wellness routine

de Bibliotheek Midden-Brabant

Heb jij ook van die gezonde voornemens zoals bijvoorbeeld gezonder eten, meer bewegen, minder op je telefoon bezig zijn, meer tijd voor jezelf nemen etc.? Maar blijkt het in de praktijk toch steeds weer lastig om het voor elkaar te krijgen? Op deze ochtend gaan we bekijken hoe je je voornemens wél kunt laten lukken.
We gaan bespreken hoe je een gezonde routine opbouwt in je dagelijkse leven. Hierbij kijken we naar onderwerpen als: slapen, ontspannen, eten, drinken, bewegen, samen zijn en schermtijd.
We kijken naar jouw routine en geven je tips hoe je grote veranderingen kunt aanbrengen.

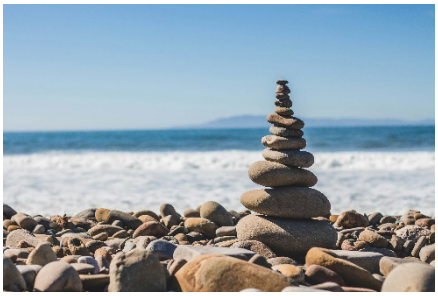

Wil jij ook een wellness routine?
Kom dan naar deze gratis bijeenkomst!

Maandag 1 juli 2024
09.30-11.30 uur
Brownies&downieS
Lindeplein 8, 5061 HN Oisterwijk

Graag aanmelden bij Karin Rentmeester: via e-mail:
mentorhulpoisterwijk@outlook.com of telefonisch: 06-47933872

Deze ochtend wordt georganiseerd door Stichting Sociaal Huis Oisterwijk, Mentorhulp Oisterwijk, GGD Hart voor Brabant en de Bibliotheek Oisterwijk. Mede mogelijk gemaakt door de gemeente Oisterwijk.

NVS
SLOOP & INFRA

Het juiste adres voor
Sloopwerkzaamheden, Grondwerken en Bodem & Asbestsanering

Info@nvsbv.nl | 06-12259454 | www.nvsbv.nl

KNUS!
GASTOUDER BRENDA

Per augustus opent Knus! haar deuren.

Kleinschalige gastouderopvang tot 4 jaar op maandag en donderdag.

Nieuwsgierig? Kom gerust een keer kennismaken en kijken.

Bel, mail of app.

Tot snel, Brenda
06-20510114 /
spijkvanbrenda@hotmail.com
Kapelweg 3, Haaren

Pv
Al meer dan 50 jaar!

PEIJNENBURG VUGHT BV
0411 64 13 14

GRONDWERK
SLOOPWERK
RIOLERING
MILIEUSTRAAT
LEVERANTIES
BOUWSTOFFEN
CONTAINERS

info@peijnenburgvught.nl | 6 dagen per week | Kruishoeveweg 1 Vught

Gratis waarde bepaling

Heeft u verhuisplannen of bent u benieuwd naar de waarde van uw huis? Nodig ons eens uit voor een vrijblijvend kennismakingsgesprek.

mail ons: info@essentieelwonen.nl
of bel ons: 013-782 01 01 of 073-782 01 01

Ik hoop u binnenkort te begroeten!

Mgr. Bekkersplein 2
5076 AV Haaren

Julianaplein 8
5211 BC 's-Hertogenbosch

essentieel wonen makelaars

vastgoedcert funda vastgoedpro

HET OOG WIL OOK WAT

Actie jeugdcircus Il Grigio

van Charitas Oisterwijk

in samenwerking met het bestuur van Il Grigio

Wij willen het voor alle kinderen uit de gemeente Oisterwijk mogelijk maken om een bezoek te brengen aan jeugdcircus Il Grigio in Haaren.

De artiesten zijn 4 tot 18 jaar oud. Ze hebben een heel jaar getraind om nu een spetterende show te kunnen geven.
De voorstellingen zijn van 13 juli t/m 28 juli
De show duurt (inclusief pauze van ± 20 minuten) maximaal 2½ uur.

De actie is bedoeld voor gezinnen die graag naar het circus willen en voor wie het momenteel niet haalbaar is om zelf kaartjes te kopen.

U kunt zich tot 18 juni aanmelden via de website
www.charitasoisterwijk.nl

Klik op de website in het rode vak ACTIES op Il Grigio 2024

Zijn er vragen bel dan: 06-10183652

Wij wensen iedereen een fijne zomervakantie

Ontelbare malen nemen we afscheid: een kus, een aai over de bol, nog even zwaaien. We staan er niet altijd bij stil, maar het kan ook de laatste keer zijn.

Als uitvaartbegeleidsters kunnen we uw verdriet niet wegnemen, maar door onze persoonlijke zorg en aandacht kunnen wij helpen het verlies te dragen.

www.doriendenijs.nl

DORIEN DE NIJS
UITVAARTBEGELEIDING

Tel.: 073-6569303
Tel.: 013-889 28 95
(dag en nacht bereikbaar)

Heemkundekring organiseert
Bomenwandeling met Mart van den Oever

op zaterdag 15 juni Stadspark Vught. Gemeentehuis Vught.

Start: 10.00 uur bij het gemeentehuis van Vught Leeuwensteinplein
5261 EV Vught

De wandeling gaat langs een aantal historische bomen in het stadspark van Vught. We starten onze wandeling in het park rond Reinier van Arkel bij het mooie witte monumentale gemeentehuis. De tocht zal gaan langs een aantal bijzondere (oude) bomen in het park en rond Renier van Arkel in Vught. Gedurende de wandeling zal dhr. Mart van de Oever, oud boomkweker, lid van de Nederlandse Dendrologievereniging en bomenkenner bij uitstek, op aangename wijze van alles vertellen over de bomen die we in het park zien en de omgeving. Zaken waar je normaal niet bij stil staat of we gewoonweg niet kennen. Vele van deze prachtige bomen hebben al vele van onze generaties mensen overleefd.

Aan het einde van de wandeling praten we mogelijk nog wat na in een lokale horecagelegenheid onder genot van een kop koffie of iets anders. De kosten van de consumpties zijn voor eigen rekening.

Voor leden is de excursie gratis, aan niet-leden vragen we een bijdrage van € 5,00.

Hulp nodig bij de afvoer van uw oud ijzer, non-ferro, cv- ketel, wasmachine, lood, accu, draden etc.?
Spreek ons aan, bel, app of mail (met foto van de partij) naar:

Jaap Kroot	06 14526665	j.kroot@KW1C
Jan Heijkants	06 36543162	j.heijkants@home.nl
Wil van Pinxteren	06 41648688	wpinx@euronet.nl

Het 'IJzeren Team' van Sint Gregorius
oudijzerhaaren@sintgregorius.nl

Gastouderopvang NIJNTJE

Illustratie Dick Bruna © copyright Mercis bv, (1986)

Gastouderopvang Nijntje:

- Zowel vaste dagen als flexibele uren, ook bij wisselend rooster!
- Alle aandacht voor uw kind en persoonlijke wensen!
- Mooie opvanglocatie met aparte slaapruimte en speeltuin!
- Slechts € 6,60 per uur en kinderopvangtoeslag mogelijk!

www.gastouderhaaren.nl GSM/whatsapp: 06-50633330

Els Bakker Uitvaartzorg

TIJD VOOR GOED AFSCHEID

Els Bakker Uitvaartzorg
Glorieuxlaan 2 | 5261 SJ Vught
073-3034606 (dag en nacht)
info@elsbakkeruitvaartzorg.nl
www.elsbakkeruitvaartzorg.nl

Weekaanbieding 3 t/m 8 juni

Suisselaartje
100 gram **1,69**

Mexicaanse Lasagne
Per portie **6.95**

Weekaanbieding 3 t/m 8 juni

Cordon bleu's
4 + 1 GRATIS

Weekendaanbieding 6 t/m 8 juni

HAMLAPPEN
500 GRAM
€ 4,95

Weekaanbiedingen 10 t/m 15 juni

Suisselaartje
100 gram **1.69**

Chinese fou yong hai
Per portie **6.95**

Elke woensdag!

Gemengd gehakt
500 gram **4.25**

Verse worst
500 gram **4.35**

10 t/m 15 juni

Ambachtelijke speklapjes
Diverse soorten
4 + 1 GRATIS

Traiteur slager

Traiteurslager Frank Coppens

Kerkstraat 49 B, Haaren, 0411 621 490,
www.traiteurslagercoppens.nl

Een winkel vol lekkers

Zomer CONCERT

BRENG JE PICKNICKKLEED GEZELLIG MEE!

Op zaterdag 29 juni
van 14.00u tot +/- 16.00u

VRIJ ENTREE

Locatie: Pergama Landjuweel
Roonsestraat 20, Haaren

VOS vereniging Oisterwijkse spelers speelt Wizard of Oz
in het Natuurtheater van Oisterwijk

Als een tornado de jonge Teddy met huis en al naar het verre en vreemde fantasieland Oz transporteert, weet hij maar één ding zeker: hij moet zo snel mogelijk weer naar huis! Maar hoe? Er is maar één iemand die deze jongen weer naar Kansas kan helpen; De Wizard. Deze mysterieuze tovenaar woont in het midden van Oz, in Emerald City, en hij kan ALLES. Op twee gloednieuwe schoenen en vol goede moed gaat Teddy op pad over het Grote Gele Pad dat hem naar Emerald City zal voeren. Gelukkig hoeft hij deze weg niet lang alleen af te leggen; al gauw ontmoet hij enkele kleurrijke figuren die graag met hem mee willen naar De Wizard; Jack, een slungelige vogelverschrikker, de stoere metalen houthakker Stannum en de doodsbang aangelegde leeuwin Leon. Zij hebben allemaal hun eigen reden om de Wizard op te zoeken; als hij immers ALLES kan, zijn een brein, een nieuw hart en een beetje moed toch niet zo moeilijk om te regelen

Speeldata

- Vrijdag 21-06-2024 om 20:30 uur
- Zaterdag 22-06-2024 om 20:30 uur
- Zondag 23-06-2024 om 14:30 uur
- Woensdag 26-06-2024 om 20:30 uur
- Vrijdag 28-06-2024 om 20:30 uur
- Zaterdag 29-06-2024 om 20:30 uur
- Zondag 30-06-2024 om 14:30 uur
  Tickets zijn verkrijgbaar aan de kassa in het theater of via www.vos-oisterwijk.nl.

Melding van overlijden
0800 - 222 2002

Met oog voor de kleinste details...

Torenstraat 29-A, 5268 AS Helvoirt
www.aaveste.nl
0411- 641 468

TILBURG | RIJEN | REESHOF | UDENHOUT
www.dktnotarissen.nl

DAAMEN
DE KORT
VAN TUIJL
NOTARISSEN

VELDSINK
VD HEIJDEN

✓ Verzekeringen
✓ Hypotheken
✓ Pensioenen
✓ Betalen en sparen

Mgr Bekkersplein 7, 5076 AZ Haaren
0411-621634 haaren@veldsink.nl
www.veldsink.nl

UITNODIGING

Aan inwoners Haaren

GOLF TOERNOOI

1 september '24 - Welkom vanaf 13 uur
Golfpark De Loonsche Duynen

HAAREN

Golfarrangement 18 holes - €84.50 p.p.
Golf clinic 2 uur - €62,50 p.p.

Inclusief:
Brabantse ontvangst - Borrelplank Lekker Hollands - Dagschotel - Drankjes voor eigen rekening

Interesse? Meld je voor 1 augustus aan via:
haarensgolfkampioenschap@ziggo.nl

‘Instrumentenmarkt Laatbloeiers’ Sint Gregorius

19 juni en 4 september

Heb je altijd al een muziekinstrument willen bespelen? Of heb je in het verleden al eens muziekles gehad en ben je bang dat je het niet meer kunt? Grijp dan nu je kans: op 2 oktober 2024 start muziekvereniging Sint Gregorius voor de tweede keer een project Laatbloeiers, een ideaal muzikaal opstapje voor volwassenen. De eerste groep Laatbloeiers zwaait in juli af. Zijn hebben met veel enthousiasme en met resultaat het jaar doorlopen. Gregorius is heel trots op hen.

Bij Project Laatbloeiers leer je tijdens tweewekelijkse repetities samen met een enthousiaste groep in een informele setting een instrument bespelen. De repetities worden verzorgd door dirigent en muziekleraar Peter Spierings en vinden om de week plaats in Den Domp, op woensdag van 10.00 uur tot 11.30 uur. Als er veel belangstellenden zijn starten we wellicht ook op een avond.

Op 19 juni en 4 september zijn er instrumentenmarkten in Den Domp van 10.00 uur tot 11.30 uur. Tijdens deze markten verzorgt dirigent Peter Spierings een inleiding op het project en introduceert hij de verschillende mogelijke instrumenten. Uiteraard is er gelegenheid om vragen te stellen en kun je de verschillende instrumenten uitproberen. Er zijn ook leden van de huidige laatbloeiersgroep aanwezig om vragen te beantwoorden. We zouden het fijn vinden als je je voor de instrumentenmarkt aanmeldt.

Je kiest in overleg een instrument. Muziekvereniging Sint Gregorius stelt de instrumenten in bruikleen beschikbaar.

Project Laatbloeiers duurt een jaar. Na dat jaar bekijk je, samen met de dirigent, hoe je verder wilt gaan. Eventueel kun je al in een orkest van muziekvereniging Sint Gregorius gaan spelen.

We nodigen je van harte uit om mee te gaan doen met de Laatbloeiers.

Interesse of vragen?
Stuur dan een bericht aan laatbloeiers@sintgregorius.nl of neem telefonisch contact op met bestuurslid Leny Scheepers, tel. 06-50242134.

Fysiotherapie en Trainingscentrum

Ellen Buynsters

Praktijk Fysiotherapie
Ellen Buynsters
Gildepad 8 5076AN Haaren
0411-623358, info@fysiobuynsters.nl
www.buynstersfysio.nl

Echografie Laat eens een echo maken van schouder/knie/hielspoor/spier-peesblessure. **Shockwave**; hielspoor/achillespees/ tennisarm/triggerpoints enz.	**Specialisatie in Neurologische aandoeningen (NAH)** Herseninfarct/bloeding, tumor, MS (Multiple Sclerose), Parkinson, spierziekten. Aangesloten bij ParkinsonNet
Dry Needling Middels een naaldje worden triggerpoints in spieren aangeprikt, zeer effectieve methode. Snel resultaat bij spierverhardingen en verkrampingen.	**Chronisch ZorgNet (longtherapeute aanwezig)** Officiële hart /longrevalidatie, Claudicatio en Osteoporose.
Lymfedrainage / oedeem Tevens oncologische begeleiding tijdens en na chemo / bestraling. Ook bij borstkanker.	**Sportrevalidatie** incl. meniscus en kruis-bandletsels). **Nieuwe Heup– en knie revalidatie**
Last van vocht in de benen? Wij meten **Therapeutisch Elastische Kousen aan.**	*Spinning, Pilates medisch fitness.*
We zijn gespecialiseerd in **schouderklachten** (ook echografie-dry needling-shockwave). Aangesloten bij: Schoudernetwerk noord-brabant	**Wij zijn een Keurmerk én Fys'Optima praktijk! In 2023 door 302 patiënten beoordeeld met een 9,4** FYS optima DAT VOELT GOED! Keurmerk Fysiotherapie

KORENFESTIVAL OISTERWIJK

Zondag 7 juli 2024
Oisterwijk centrum
13:00 tot 18:00
gratis toegankelijk.

Meer dan 20 koren!
GROOT REPERTOIRE
en
zingen samen het
Oisterwijks volkslied
JE BENT WELKOM

Deelnemende koren:

What's in a name	Berkel-Enschot
De Noorder Divas	Den Bosch
MeloDivas	Den Bosch
SLK Rond en Blond	Den Bosch
De Loswalklinkers	Dongen
Muiterij Kantje Boord	Dussen
Zanggroep Cascade	Eindhoven
T Elshout AkKOORdje	Elshout
Dameskoor Inovation	Esch
Gimmese Smart	Gemonde
GHK De Vrolijke Noot	Goirle
Liederenkoor Bekaant Goed	Haaften
Smartlappenkoor Gére Weg	Kerkdriel
SLK Wellie	Mariaheide
Vissersvrouwenkoor De Walnoten	Nuenen
Liedertafel Santé	Oisrschot
De Molenzangers	Oisterwijk
Koor Zonder Noten	Uden
Krakende noten	Vlijmen
Waardenburgs visserskoor	Waardenburg
Havenkoor Fortitudo	Willemstad

Het korenfestival wordt georganiseerd door
De Molenzangers | **www.demolenzangers.nl**
Met medewerking van Centrummanagement Oisterwijk

PRO ziet kans op 50% sociale woningen in De Leye

De gemeenteraad heeft eindelijk het plan voor de locatie De Leye vastgesteld. Het is een plan dat goed past bij de locatie, met veel aandacht voor groen. Met een aandeel van 43% sociale woningen draagt het aanzienlijk bij aan het tekort aan sociale woningen. PRO had graag gezien dat op deze locatie de helft van de woningen sociaal zou worden. Helaas was daar geen meerderheid voor te vinden. Wij geloven dat juist op grond in eigendom van de gemeente deze kansen benut moeten worden.

De meerderheid van de raad heeft al lange tijd de intentie om de helft van de woningen bij het oude zwembad sociaal te maken. Lang leek dit financieel niet haalbaar zonder grote bijdragen uit de gemeentekas. Nu het college ruimte heeft gevonden voor 10 extra woningen, zouden deze volgens PRO in de sociale prijsklasse moeten vallen. Er is nu de toezegging van het college dat de ontwikkelaar die meer sociale woningen bouwt, voorrang krijgt. Het is daarmee afwachten wat het uiteindelijke resultaat word.

Oisterwijk kampt met een groot tekort aan sociale woningen. PRO is daarom blij dat op dit stukje gemeentegrond een groot deel sociale woningen wordt gerealiseerd. Dit lost het tekort echter niet op; zelfs met dit besluit blijft er binnen deze raadsperiode een tekort van ongeveer 50 woningen voordat de afspraak van 35% van de nieuwe woningen sociaal is bereikt. Het is zeer de vraag of deze afgesproken 35% gehaald gaat worden.

Het lage aandeel sociale huurwoningen en betaalbare woningen zorgt voor druk op de Oisterwijkse woningmarkt. Andere partijen willen daarom graag regels zodat inwoners van Oisterwijk meer kans maken. PRO denkt echter dat dit niet de oplossing is voor het probleem; het probleem is dat Oisterwijk nog steeds veel dure nieuwe woningen bouwt en betaalbare woningen schaars blijven.

Vragen? fractie@pro-oisterwijk.nl

Guy de Kort
Raadslid PRO

‘Hoge bomen’ vangen veel wi.....
ehh.... salarissen, bonussen, dikwijls ten koste van minderbedeelden/minderheden.

Eerlijker verdelen is broodnodig © Nol van Belveren

Welkom

In onze automatenwinkel

Roonsestraat 3, 5076PM Haaren, info@deruijsbosschehoeve.nl

➔ **Vaderdag tip (of voor die lieve opa's)**

- Grote stukken **BBQ vlees**
- **BBQ pakket** Piemontese rundvlees
- Van Beekum rubs, **sauzen** en marinades
- **Cadeau**pakket en tegoedbonnen

7 dagen per week open van ca 7.30-22.30 uur
Hulp nodig: bel 06-21502297. We helpen u graag.

De Ruijsbossche Hoeve
Eerlijk rundvlees

Brabants DUIN GOED
van de Duinboeren

SHOP

013 5291311
www.oisterwijk.nl
De Lind 44, 5061 HX Oisterwijk
Postbus 10101, 5060 GA Oisterwijk

Omgevingsvergunningen

Verleend

- **Oude Baan 9 Haaren,** het bouwen van loods en opslagvakken en verplaatsen inrit
- **Kerkstraat 42 Haaren, het verbouwen en uitbreiden van de woning**

Verlengd

- Belversestraat 3 Haaren, het verbouwen van de woning

Geweigerd

- Lindelaan 49 Haaren, het plaatsen van een overkapping aan de voorzijde

Pré-mantelzorgwoning

Wij vinden het belangrijk dat inwoners ouder kunnen worden in hun eigen omgeving of dichtbij hun familie. Eenzaamheid onder ouderen speelt namelijk een grote rol. We zien dan ook steeds vaker dat ouderen - die nog geen directe zorg nodig hebben - wel alvast bij hun kinderen of dichtbij hun kinderen willen gaan wonen (of andersom). Het bouwen van een pré-mantelzorgwoning maakt dit mogelijk.

Een pré-mantelzorgwoning is een mantelzorgwoning vóórdat mantelzorg nodig is. Deze woning biedt de mogelijkheid om dichtbij zorg te bieden aan een familielid of bekende. Hierdoor kunnen mensen langer thuis blijven wonen. Een pré-mantelzorgwoning is tijdelijk en bedoeld om een toekomstige mantelzorgsituatie onder voorwaarden mogelijk te maken.

Voorwaarden

Om in aanmerking te komen voor een pré-mantelzorgwoning heb je de AOW-leeftijd bereikt of kun je aantonen dat je in de toekomst mantelzorg nodig hebt. Het terrein waar de pré-mantelzorg woning komt is van de mantelzorger of van degene die (in de toekomst) zorg nodig heeft. Houdt de mantelzorg op? Dan mag het bouwwerk niet langer gebruikt worden als woning. De gemeente heeft beleidsregels vastgesteld waarin alle voorwaarden staan. Deze vind je op onze website www.oisterwijk.nl/premantelzorgwoning.

Vergunning aanvragen

Voor het bouwen van een pré-mantelzorgwoning is een vergunning nodig. Voldoe je aan de voorwaarden? Dan vraag je een omgevingsvergunning aan via het Omgevingsloket: www.oisterwijk.nl/omgevingsvergunning. Een gesprek met Loket Wegwijs is onderdeel van de vergunningaanvraag. Dit is voor het vaststellen van de toekomstige zorgrelatie. Voor de aanvraag van een omgevingsvergunning betaal je legeskosten.

Verloopt binnenkort je paspoort of identiteitskaart? Vraag op tijd een nieuwe aan

Ben je van plan om de komende tijd op vakantie of naar het buitenland te gaan? Maak dan op tijd een afspraak. Zo voorkom je lange wachttijden en weet je zeker dat je op tijd een nieuw paspoort of identiteitsbewijs hebt.

Afspraak maken
Ga naar onze website oisterwijk.nl/reisdocumenten en maak hier je afspraak. Ook lees je hier wat je mee moet nemen.

Aanvraag voor kinderen
Vraag je een paspoort of identiteitskaart voor een kind aan? Vul dan het toestemmingsformulier in via oisterwijk.nl/reisdocumenten. Voor het aanvragen van een paspoort moet dit bij kinderen tot 18 jaar, voor de aanvraag van een identiteitskaart bij kinderen tot 12 jaar. Beide ouders moeten hiervoor toestemming geven.

Ben jij een jongere in Oisterwijk? Dan hebben we jouw hulp nodig!

Wij hebben jouw hulp nodig! Als gemeente willen we graag weten wat jij als jongere belangrijk vindt en waar je over mee wilt praten. Dit onderzoek is van belang om te zorgen dat wij ook jouw stem horen en we jouw ideeën en wensen meenemen.
Door het invullen van deze korte enquête geef je ons waardevolle informatie en help je ons de gemeente een betere plek te maken voor iedereen. Jouw mening telt en kan echt het verschil maken.
Scan de QR-code en vul de enquête in. Je bent hier ongeveer 5 minuten mee bezig.
Wij bedanken je voor je deelname.

Deze enquête is onderdeel van een onderzoek voor een masterthesis, uitgevoerd door een student aan de Radboud Universiteit. Lees je als ouder / verzorgende dit bericht? Laat jouw kind dan de QR-code scannen!

013 5291311
www.oisterwijk.nl
De Lind 44, 5061 HX Oisterwijk
Postbus 10101, 5060 GA Oisterwijk

Als je 18 wordt

Word jij binnenkort 18? Tijd voor een feestje! Maar ook om wat dingen te gaan regelen. Er gaan namelijk wat zaken veranderen.

Vanaf je 18e ben je namelijk zelf financieel verantwoordelijk. Begin op tijd met voorbereiden. Je voorkomt op die manier dat er problemen of schulden ontstaan. Wij hebben voor jou een aantal zaken op een rijtje gezet die je moet regelen als je 18 wordt:

- Vraag je DigiD aan
- Open een betaal- en spaarrekening
- Sluit een zorgverzekering af
- Kijk naar de mogelijkheden van een aansprakelijkheidsverzekering
- Wil je een woning gaan huren? Schrijf je dan in bij Woning in Zicht
- Controleer of je recht hebt op een huur- of zorgtoeslag
- Studeer je? Kijk of je recht hebt op een studiefinanciering
- Heb je een bijbaan? Vraag je werkgever de studenten- en scholieren regeling toe te passen

Op www.oisterwijk.nl/ik-word-18 lees je hier meer over hoe je deze dingen regelt.

Lukt het niet om iets aan te vragen of kom je er niet uit? Vraag dan iemand om je te helpen. Hiervoor kun je ook terecht bij Loket Wegwijs via loketwegwijs@oisterwijk.nl of via (013) 30 30 440.

Gemeentelijke onderscheiding voor de heer Schoonus

Burgemeester Janssen heeft op zaterdag 25 mei een gemeentelijke onderscheiding uitgereikt aan de heer Schoonus.

De heer Schoonus is sinds 1958 lid van de EHBO vereniging Petrus Donders Haaren en behaalde zijn diploma in 1962. Een jaar later, in 1963, trad hij toe tot het bestuur en van 1985 tot 2012 vervulde hij de rol van voorzitter. Gedurende deze periode heeft hij talrijke functies en verantwoordelijkheden op zich genomen voor de vereniging, waaronder:

- Hoofd EHBO bij burgerbescherming
- Coördinator evenementen EHBO zorg
- Cursusleider

- Commandant wedstrijdploeg
- Opleider EHBO Huize Haarendal
- Vertegenwoordiger EHBO vereniging Haaren bij lokaal, landelijk en provinciaal overleg
- Beheerder EHBO onderkomens inclusief aan- en vrouwen
- Bestuurslid in veel activiteitencommissies
- Beheerder verbandposten
- Ondersteuner van de BHV tak
- Ondersteuner Haaren Heartsafe
- Verzorger catering tijdens cursusdagen
- Begeleider statutenwijzigingen
- Actieve EHBO'er, inclusief reanimatie
- Ondersteuner van evenementen

De heer Schoonus stopt als bestuurder van de EHBO vereniging Petrus Donders Haaren

Wij feliciteren de heer Schoonus van harte met deze mooie Zilveren Legpenning.

dhr. Schoonus
foto Masja Vlaminckx

Maak het ze niet te makkelijk!

Een buitenkansje! Je kunt een fiets, mobiele telefoon of televisie kopen voor een hele lage prijs. Dan moet je goed oppassen. Het kan namelijk heel goed dat dit gestolen spullen zijn.

Wist je dat je strafbaar bent als je gestolen spullen koopt terwijl je had kunnen bedenken of zelfs wel wist dat ze gestolen zijn? Dit noemen we heling.

Waardevolle spullen
Op de website www.stopheling.nl bekijk je of de aangeboden spullen bij de politie bekend staan als gestolen. Je meld hier ook je eigen waardevolle spullen aan. Dat kan handig zijn als iets van jou wordt gestolen. Zo heb je meer kans om je spullen terug te krijgen, want de politie weet hoe ze eruit zien. Als je weet hoeveel je spullen waard zijn is het ook makkelijker om de juiste verzekering hiervoor af te sluiten.

Tweedehands kopen
Maar waar let je op als je tweedehands wilt kopen en er zeker van wilt zijn dat je niet te maken hebt met heling? Wij hebben enkele tips voor je op een rijtje gezet:

- De prijs is te mooi om waar te zijn
- De verkoper geeft ontwijkende antwoorden op je vraag waar het product vandaan komt
- De originele verpakking is niet aanwezig

- Een aankoopbon, handleiding of garantiebewijs is niet aanwezig
- De verkoper wil geen serienummer of ander uniek nummer doorgeven
- De verkoper wil niet bij hem thuis afspreken en wil zijn contactgegevens niet doorgeven

Heb je het vermoeden dat je te maken hebt met heling. Neem dan contact op met de politie op het telefoonnummer 0900-8844.

Meer informatie
Ben je van plan om iets te kopen via een tweedehands site? Kijk dan ook op de website www.stopheling.nl en voer het serienummer van het product in dat je gaat kopen. Hiermee help je ook de politie en je maakt je niet onbedoeld schuldig aan heling.

Participeren doen we samen! *Deel 1*

Deze naam krijgt de Handreiking voor inwoners- en overheidsparticipatie, die het college op 30 januari vaststelde. Dit in navolging op de vaststelling van de Participatieverordening 2024, die de gemeenteraad op 14 december 2023 al vaststelde.

We geven hiermee aan dat wij inwoners- en overheidsparticipatie en alles wat daarbij hoort, echt belangrijk vinden. De leefbaarheid in én de identiteit van Haaren, Heukelom, Moergestel en Oisterwijk staan voorop; Jij als inwoner weet het beste wat nodig is. Wij als gemeente kijken of en hoe we hierin faciliteren. Inwoners zijn aan zet, (gemeente) Oisterwijk bouwt! mee.

Wat betekent het voor jou?
Er zijn verschillende mogelijkheden waarbij jij je inbreng kunt geven of zelf aan de slag kunt met initiatieven en projecten.

Nieuw beleid of project vanuit gemeente Oisterwijk

Wanneer wij aan de slag gaan met het opstellen of actualiseren van beleid of een andere project start raadplegen wij inwoners, bedrijven, omwonenden, verenigingen of maatschappelijke instanties over hun mening. We noemen dit dan stakeholders. Afhankelijk van het project en de doelgroep kiezen we een participatievorm die daar

bij past. Dit doen we in een vroeg stadium, zodat ideeën, wensen en ook kanttekeningen gehoord worden en eventueel opgenomen worden in het verdere traject. We maken het op tijd bekend als een project start. Ook krijg je altijd een terugkoppeling als je betrokken bent geweest. Dit doen we voordat een voorstel voor besluitvorming richting college of raad gaat.

Burgerpanel
Op dit moment staat de oproep open, om over een week mee te doen aan de peiling via het burgerpanel. De vraag die we hierbij stellen is om mee te denken over de financiën de komende jaren. Vanaf 2026 krijgen gemeenten minder geld van de Rijksoverheid. Tegelijk moeten we ook blijven investeren in onze samenleving. Wij roepen onze inwoners op mee te denken over dit probleem.

Ruimtelijke ontwikkelingen (Omgevingswet)

Met de inwerkingtreding van de Omgevingswet is vroegtijdige inwonersparticipatie ook verplicht geworden bij ruimtelijke ontwikkelingen. Bijvoorbeeld als het een wijziging van omgevingsplan is. Een initiatiefnemer moet hetzelfde proces doorlopen als dat de gemeente dat moet. Ook voor bepaalde vergunningen is inwonerparticipatie verplicht.
Wil je meer weten over inwonersparticipatie?
Kijk dan op de website: www.oisterwijk.nl/inwonersparticipatie

Participeren doen we samen! *Deel 2*

Wij vinden inwonersparticipatie en alles wat daarbij hoort, echt belangrijk. Samen maken we onze dorpen Haaren, Moergestel en Oisterwijk en buurtschap Heukelom mooier.

Kom zelf met een idee!
Ideeën van jou als inwoner of vanuit je vereniging of buurt zijn meer dan welkom. Jij weet in je eigen buurt, wijk of dorp beter waaraan behoefte is. Vaak denken we dan meteen aan een speeltoestel of een prullenbak, maar denk ook aan activiteiten, meer zorg voor elkaar of het veiliger maken van je wijk.

Werk je idee uit en meld je idee bij ons, via onze wijkregisseurs Marscha en Tessa, wijkregisseurs@oisterwijk.nl.

Openbaar gedicht, een prijs voor en uitvoering door dorpsdoener

Zij bespreken jouw idee intern met betrokken ambtenaren en regelen snel en 1e gesprek. Zo weet je waaraan je toe bent, wat vervolgstappen kunnen zijn en hoe we als gemeente wellicht kunnen faciliteren.

Op onze website vind je meer info hierover www.oisterwijk.nl/inwoners-participatie

Volgende keer geven we je meer informatie in deel 3 over: Wijk- en dorpsdemocratie.

Recht op toeslagen of regelingen? Doe de potjes-check

Weet jij voor welke toeslagen en regelingen je in aanmerking komt? Ontdek het via de potjes-check op de website www.geldfit.nl. Beantwoord de vragen uit de check en binnen 15 minuten kom jij er achter welke potjes je kunt aanvragen. Ook zie je welke hulp er beschikbaar is in onze gemeente.

Levert geld op

De check van Geldfit is anoniem en gratis, gemaakt om jou inzicht te geven in de regeling waarvan je gebruik kunt maken. Misschien maak je al gebruik van een regeling, maar weet je niet dat er nog meer regelingen zijn waar je recht op hebt. Weten dat je gebruik maakt van wat er beschikbaar is levert niet alleen geld op, maar kan ook zorgen voor mentale rust.

Tips en informatie over geld

Op de website www.geldfit.nl vind je tips en informatie over geld. Wil je liever telefonisch advies? Dat kan ook. Je belt gratis naar (0800) 81 15. Geldfit is ook via de chat bereikbaar. Uiteraard kun je voor advies bij geldzorgen ook terecht bij Loket Wegwijs Oisterwijk. Kijk voor contactgegevens op de website www.oisterwijk.nl/loketwegwijs.

Bent U op zoek naar een GLAZENWASSER voor buiten of binnen?

Mail dan naar VANDENHEUVELGLAZENWASSERIJ@GMAIL.COM

of bel 0624136243

Food Festival de Es, het goede leven

HAAREN – Zondag 23 juni wordt het goede leven en het goede eten gevierd tijdens de 7de editie van Food Festival de Es op Tuinderij de Es in Haaren. Door velen wordt dit festival beschouwd als het beste Tuinfeest van Brabant. Deze editie met vooral muziek van muzikanten uit de regio en groene cateraars koken met de biologische groente van deze tuinderij. Ook voor inspiratie over duurzame landbouw en gezonde voeding, voor inspanning en ontspanning is er, voor alle leeftijden, wat te beleven.
Het is een echt familie tuinfeest met een breed aanbod aan entertainment voor iedereen; dus neem je vrienden, familie en kinderen gerust mee. Kinderkookworkshop, yoga, workshop Kombucha maken, cacao ceremonie, bloemen plukken, creatieve activiteiten en veel meer.
Je kunt lekker met de voeten in het gras genieten van een drankje, of even de voetjes van de vloer bij diverse optredens. Kom luisteren naar Daddy to the Rescue, Hein Augustijn op met Brabomundo en de intieme liedjes van Rosa Vendel.

Lokale cateraars zoals Koks van Vaderland, Sannanas, Culina Flamma, Groene Kost, Crêperie Natuurlijk en meer, komen hun lekkerste gerechten maken op basis van de biologische groente die op de bedden groeien tussen de festivalbezoekers.
Frank Aarnoudse van Groene Kost, zal ook het 3 gangen diner op de avond ervoor op zaterdag 22 juni verzorgen. Kaartjes voor dat diner zijn te koop via de webshop van tuindees.nl

Verder zijn er diverse rondleidingen over de biologische tuinderij en staan de zorgmedewerkers klaar om u alles te vertellen over de dagbesteding op de tuinderij. Collega bedrijf 'het Kruidenrijk', aan de overkant van de weg, is open deze dag.
Kijk voor het volledige programma en de kaartverkoop op de website: tuindees.nl
Op Tuinderij de Es telen ze biologische groenten, kruiden, fruit en eetbare bloemen met de hulp van mensen met een zorgvraag. Ook biedt de tuinderij dagopvang voor ouderen en mensen met beginnende dementie. Vier dagen per week wordt de groente in eigen winkel aan het bedrijf verkocht. De hoge kwaliteit zorg en het onderhoud van de tuin en kas kan alleen dankzij vele vrijwilligers die zich inzetten. Ook het Food Festival wordt van voor naar achter mogelijk gemaakt dankzij de vele vrijwilligers.

Het festival vindt plaats op zondag 23 juni tussen 12 en 20 uur op Tuinderij de Es, Eind 19c in Haaren. Tickets kosten 7,50 euro en zijn te koop via de webshop op tuindees.nl Kinderen onder de 17 gratis. Houd onze social media kanalen of de website van Tuinderij de Es in de gaten voor meer informatie.

gemeente Oisterwijk

Kermis.

Haaren	**14 juni t/m 18 juni**
Moergestel	**5 juli t/m 9 juli**
Oisterwijk	**12 juli t/m 17 juli**

De Sprankel is er ook voor jou!

Stichting Gemeenschapsvoorzieningen Haaren (S.G.H.) beheert zowel Den Domp als De Sprankel. Wat de sporthal betreft is dit namens de gemeente Oisterwijk.

In de zaal van de Sprankel vindt dagelijks veel bedrijvigheid plaats. Natuurlijk wordt daar vooral gesport, maar regelmatig zijn er ook andere activiteiten. Bv kinderfeestjes.

Toch hebben we zeker nog plaats voor nieuwe activiteiten. Onder meer buiten het winterseizoen, in weekenden en tijdens schoolvakanties zijn er mogelijkheden.

Wij zijn daarom erg benieuwd of jij nog goede ideeën of adviezen hebt voor leuke activiteiten in de Sprankel? Ken je bv een club of vereniging voor wie de sporthal een geschikte locatie kan zijn? Of misschien heb je zelf wel interesse om iets te organiseren of gebruik te maken van de zaal?

Hiervoor hebben we een mini-enquête gemaakt (invullen kost slechts een paar minuutjes). Deze kun je vinden in het bericht over de Sprankel op de webpagina: **dendomp.nl/nieuws** Ook kun je bij Den Domp vragen naar een papieren enquête. Alvast hartelijk dank voor je medewerking!

Met een tip/advies of voor verdere informatie kun je uiteraard ook altijd contact met ons opnemen via 0411-622659 of info@desprankel-haaren.nl

Aankondiging:

Ontmoeting in Beweging: NU OOK IN MOERGESTEL!

Welkom bij "Ontmoeting in Beweging" – de stichting die zich inzet voor jouw positieve gezondheid in de gemeente Oisterwijk. Onze missie is helder: samen breken we sociaal isolement, verminderen we eenzaamheid en vergroten we jouw zelfvertrouwen, ongeacht je leeftijd.
Wij zijn verheugd om aan te kondigen dat we vanaf woensdag 5 juni starten met een extra beweegochtend in Moergestel! Tijdens deze ochtenden bieden we diverse activiteiten aan in samenwerking met de lokale verenigingen op Sportpark Stokeind in Moergestel.

U kunt deelnemen aan o.a. Padel, Tennis, Yoga, 55+ gym, softbal en wandelvoetbal.Onze activiteiten, geleid door beweegcoaches, sporttrainers en ondersteund door toegewijde vrijwilligers, zijn de sleutel tot positieve verandering in jouw leven. We bieden een gevarieerdprogramma van ontspanning, plezier, beweging en vooral, ontmoeting. De kracht van ons sociaal netwerk is het geheim, en jij bent van harte uitgenodigd om hier deel van uit te maken.

Wil jij bewegen, genieten en samen met ons het verschil maken?

"Ontmoeting in Beweging" is dé plek voor actief ouder worden. De beweegochtend in Moergestel zal wekelijks plaatsvinden op woensdagochtend tussen 10.00 – 12.00 uur en er is ook vervoer
beschikbaar. Dit alles voor €3,- per keer. Bekijk de activiteitenkalender of kijk op www.ontmoetinginbeweging.nl voor meer informatie.

"De Derde Helft"

Na al dat bewegen is er "De Derde Helft" – een moment om tot rust te komen en te genieten van gezelligheid onder het genot van koffie en thee. Hier wordt niet alleen gelachen, maar ook bijgepraat en herinneringen gedeeld.
Bekijk de website voor meer informatie over Stichting Ontmoeting in Beweging of om je aan te melden voor ons programma: www.ontmoetinginbeweging.nl.

Woensdag Activiteit	Tijd
Yoga	10:00 - 11:00 uur*
Full-body 55+ gym	10:00 - 10:45 uur*
Padel	10:00 - 11:00 uur
Tennis	10:00 - 11:00 uur
Slow-pitch softbal	10:00 - 11:00 uur
Wandelvoetbal	10:00 - 11:00 uur

* hiervoor moet u een trap op kunnen lopen.

Aanmelden kan bij Karin Rentmeester via 06-47 93 38 72 of mentorhulpoisterwijk@outlook.com
Kom naar de beweegochtend in Moergestel en ontdek hoe je kunt werken aan je gezondheid en welzijn. Samen beleven we de beste tijd van ons leven!

Ontzettend jammer!

Met pijn in ons hart moeten wij helaas na zoveel jaar afscheid nemen van deze 3 kanjers, omdat ze door Albert Heijn overgeplaatst worden naar andere filialen. We hebben een hele mooie en gezellige tijd gehad samen. Wat zullen wij jullie enorm gaan missen!! Alwin, Harold en Stef, heel veel succes!! Groetjes van al jullie collega's en oud collega Janny.

PETRU®

0411 643 169
www.petruzonwering.nl

(Ritz)screens®
Rolluiken
Luifels
Schuiframes en shutters
Lamellen(daken)
Raamdecoratie
Stalen binnendeuren

LENCO®
InteriorDoors® ALUMINIUM & STAAL
Verano®
unilux

KLUSSERVICE TOOL-CASE

De oplossing voor elke klus.

06-10 90 71 88 info@tool-case.nl www.tool-case.nl

Organizen - Schilderen - Montage / Elektra - Tuinonderhoud

Content+
makelaars met meerwaarde

ERA REAL ESTATE

Kees Witlox • 06 45 44 92 19 • witlox@contentplus.nl

- Gratis, gedegen waardebepaling
- Zorgeloze verkoop en de beste verkoopprijs!

www.contentplus.nl NVM

De Loodgieter

Guido Hess Loodgieterswerken
Langeweg 26 - 5076 AK Haaren

GSM.: 06 21810018

- DUURZAME ENERGIE
- AIRCONDITIONING / WARMTE POMPEN
- GAS / WATERLEIDING / RIOLERING
- C.V. INSTALLATIES
- SANITAIR
- DAKBEDEKKINGEN
- KOPER / LOOD / ZINKWERK

Lid van Techniek Nederland
STEK gecertificeerd installateur

Kwaliteit F-Gassen www.dekra-seal.com DEKRA gecertificeerd

info@deloodgieter.nu | www.deloodgieter.nu

Nemelaer degradeert na verlies van kampioen Goes

20240525 Nemelaer-Goes 0-5. Het doemscenario is uitgekomen. Goes bleek te sterk voor Nemelaer en de concurrent Kruisland profiteert wederom op de laatste dag van de competitie van de situatie door zelf te winnen. Nemelaer degradeert na 1 jaar uit de landelijke 4e divisie terug naar de 1e klasse. In het begin van de wedstrijd kreeg Giel vd Ven een grote kans om de score te openen maar hij werd enerzijds te licht gehinderd voor een strafschop en anderzijds voldoende om niet te kunnen scoren. Pech blijft Nemelaer achtervolgen. Een voorzet van Yanillio de Nooijer verdwijnt via aanvoerder Luuk Vermeer ongelukkig in het eigen doel. 0-1(17). Niet veel later is de eerste kans meteen raak. Uit een hoekschop knalt de vrijstaande topscorer Wissel direct raak. 0-2(19). Aangezien concurrent Kruisland in de pauze een 3-1 voorsprong had op Halsteren moet Nemelaer in de 2e helft op zoek naar een punt om rechtstreekse degradatie te voorkomen. Nemelaer komt bevlogen uit de kleedkamer en toont de wilskracht zich terug in de wedstrijd te knokken. Het lukt echter maar sporadisch om daadwerkelijk gevaarlijk te worden. Na een uur spelen lijkt de wedstrijd voorbij. Daniel Wissel scoort zijn 2e doelpunt door een voorzet vakkundig direct binnen te knallen. 0-3(60). Nemelaer wil zich niet naar de slachtbank laten leiden maar Goes is te sterk. Uit een buitenspel situatie scoort invaller Stefan de Bert bij de 2e paal. 0-4(67) en uiteindelijk maakt Wissel zijn hattrick compleet 0-5(76). Degradatie is een feit. Met opgeheven hoofd kan Nemelaer afscheid nemen van de 4e divisie. Het hele seizoen is met veel passie en strijd geknokt, ondersteund door een geweldige supportersschare maar door de vele personele uitdagingen bleek uiteindelijk de kwaliteit toch onvoldoende. Na de wedstrijd is afscheid genomen van Matthijs de Waal die zich enkele jaren zeer verdienstelijk heeft gemaakt in het 1e elftal en van trainer Roland Schuermans die vertrekt naar Sarto en we wellicht volgend seizoen weer gaan tegenkomen. De spelers kunnen gaan genieten van een welverdiende rust en hopelijk stroomt de ziekenboeg de komende maanden ook leeg zodat we allen een frisse start kunnen maken in het nieuwe seizoen!

Afgelopen vrijdag hebben we vanaf 16:00 nog met z'n allen genoten van een geweldig evenement toen Nemelaer 7 gaat aantrad tegen FC de Rebellen.

competitite 25-05-2024	
HVCH — Best Vooruit	2 - 3
Achilles Veen — Dongen	2 - 2
Unitas'30 — Orion	6 - 5
Nemelaer — GOES	0 - 5
Nuenen — Juliana'31	3 - 1
SC Kruisland — Halsteren	4 - 1
SV Venray — Wittenhorst	2 - 4
UDI'19/CSU — EVV	2 - 0

competitie 2023-2024
Kampioen = Goes
Nacompetitie promotie;
- Achilles Veen, Dongen, Halsteren
Nacompetitie handhaving;
- Unitas'30, SC Kruisland
Degradatie;
- Nemelaer, HVCH

SAMAN energie! — 4e Divisie C	Gespeeld	Gewonnen	Gelijkgespeelde	Verloren	Aantal punten	Goals voor	Goals tegen	Doelsaldo
GOES	30	21	5	4	68	98	33	65
Achilles Veen	30	16	10	4	58	64	35	29
Dongen	30	17	6	7	57	71	40	31
UDI'19/CSU	30	15	5	10	50	46	31	15
Nuenen	30	13	7	10	46	47	43	4
SV Venray	30	14	4	12	46	55	55	0
EVV	30	14	4	12	46	44	45	-1
Halsteren	30	12	6	12	42	52	62	-10
Best Vooruit	30	12	6	12	42	48	58	-10
Orion	30	13	2	15	41	55	58	-3
Wittenhorst	30	10	7	13	37	55	60	-5
Juliana'31	30	9	9	12	36	56	57	-1
Unitas'30	30	10	4	16	34	53	76	-23
SC Kruisland	30	5	9	16	24	38	65	-27
Nemelaer	**30**	**5**	**9**	**16**	**24**	**37**	**71**	**-34**
HVCH	30	5	5	20	20	38	68	-30

Podotherapie
Molenschot-Verbraak

www.podotherapiemv.nl info@podotherapiemv.nl

Mgr.Bekkersplein 1B - 5076 AZ Haaren - 0411-607298

beekhuizen makelaardij

Uw woning verkopen?
'Vraag het de vrouw des huizes'

'Ik weet precies wie er dolgraag in uw woning wil wonen en hoe we hen kunnen bereiken.'

Ingrid van Beek
Register makelaar
Register taxateur

NVM · Nederlands Register Vastgoed Taxateurs · vastgoedcert gecertificeerd · funda

www.beekhuizenmakelaardij.nl | 06 - 21395588

Het verdriet na een overlijden kan ik niet wegnemen ...

Maar ik kan wel, samen met u, zorgen voor een warm, persoonlijk en waardig afscheid.

Een unieke uitvaart, zoals ieder mens verdient, en waar u, ondanks het verdriet, nog jaren goed op terug kunt kijken.

Ook als u elders verzekerd bent.

Corine van Strien
Uitvaartbegeleiding

0411 - 64 3036
06 - 2705 7753

't Heike 11 - 5268 GA Helvoirt www.vanstrienuitvaart.nl

Jeu de Boulesclub
" 'T HAARENS BUUTJE"

Zie ook http://www.haarensbuutje.nl

In memoriam **Lien van de Sande**.
Bij de autochtone Haarenaars is zij vaak beter bekend als Lien Schoen(makers). Ze was jarenlang lid van onze club. Alhoewel zij een aardig balletje kon gooien was het geen wedstrijdmens. Ze kwam wekelijks op onze club om gezellig te spelen en te buurten. Toen haar gezondheid achteruit ging bleef ze komen. En toen zelfs de afstand Haarensteyn – Nemelaerstraat te ver werd, regelde ze vervoer per taxi, familie of clubleden. De laatste maanden was dat zelfs te veel en hebben we haar niet meer gezien. Alhoewel we wisten dat het niet goed ging met haar gezondheid kwam haar overlijden toch onverwachts. Wij wensen familie vrienden en kennissen veel sterkte met dit verlies en zullen haar herinneren als een gezellige en warme vrouw.

Maandag 20-5-2024 > prijswinnaars wekelijkse open **Regiomix** met 46 spelers:

1	Tiny vd Oetelaar	Vught	4, +21				3, +16
2	Trudy v Rijswijk	Den Bosch	4, +18	6	Marlies v Vught	Haaren	3, +12
3	André vd Pol	Drunen	3, +19	7	Rinus Pijnenburg	Haaren	3, +12
4	Bianca v Spaandonk	Haaren	3, +18	8	Sjaak de Wit	Waspik	3, +12
5	Ad vd Broek	Den Bosch		9	Doortje Korthout	Drunen	3, +12

Woensdag 22-5-2024 > prijswinnaars wekelijkse open **Regiomix** met 42 spelers:

1	Sjef Nooyens	Haaren	3, +26	5	Tijn Pijnenburg	Udenhout	2, +17
2	Jan v Bergen	Drunen	3, +25	6	Pierre Kisters	Haaren	2, +14
3	Frans Kools	Tilburg	3, +19	7	Paula Hubers	Haaren	2, +12
4	Ludo Mennen	Haaren	3, +16	8	Ton v Ierland	Netersel	2, +12

Woensdag 29-5-2024 > prijswinnaars wekelijkse open **Regiomix** met 40 spelers:

1	Joop Schellekens	Boxtel	3, +22	5	Mary Voets	Haaren	2, +17
2	Ben Heutink	Boxtel	3, +19	6	Jan v Bergen	drunen	2, +17
3	Henk v Breemen	Vught	3, +11	7	Annie v Breemen	Vught	2, +12
4	Tijn Pijnenburg	Udenhout	3, + 8	8	Frans Wijnen	Am'zoden	2, +12

- Ontwerpen
- Sieraden
- Reparatie
- Goud
- Workshops

EDELSMEDERIJ
puur & pracht

- Omsmelten
- Trouwringen
- Onderhoud
- Zilver
- Cadeaubonnen

Achterstraat 18a Helvoirt 06-54 25 89 02 www.puurenpracht.nl
Di 11-17:00u Do 11-17:00u Vr 11-17:00u Za 10-14u en op afspraak

Klepeltjes

Gratis advertenties voor inwoners van de kern Haaren.
Klepeltjes zijn niet voor (commerciële) organisaties.
Maximaal 4 regels en 1 advertentie per keer.
De Klepeltjes worden ook gepubliceerd op
www.haareneen.nl** en **haarensklokje.nl
Klepeltjes zonder afzender worden niet geplaatst.

TE KOOP

Wegens overcompleet 4 nieuwe robuust teakhouten tuinstoelen. Prijs € 60 per stuk. **T**: 06-17744743

GRATIS AF TE HALEN

Bij de garagesale zijn onderdelen van de watertafel achtergebleven.We hopen dat jullie deze alsnog komen ophalen op Kerkstraat 9. **T**: 0611645959

GEZOCHT

Maatje gezocht om zwerfaval mee op te pikken (ZAPPEN)Heb jij interesse? Mail: wamligtvoet@gmail.com

Ervaren huishoudelijke hulp voor ouder echtpaar. Twee uur per week, dag en tijden in overleg. bel of app 06-51413638

DIVERSEN

Ik doe mee aan Swim to fight cancer Tilburg. Doneer voor kwf kankerbestrijding op mijn naam; www.swimtofightcancer.nl jacquelinevingerhoets@hotmail.com

Creakids organiseert vrijdag 7 juni midzomerfeest! Van 15.00-19.00.(Knutsel) activiteiten en afsluitend bbq.€4,- p.p (4-10 jaar).aanmelden 0653775159

GRATIS AF TE HALEN

Gratis afhalen Babybox. **T**:0627430504

Matras 200x90x20 en twee toppers 200x90x5. Zeer weinig gebruikt en schoon. **T** 0653616418

Deelnemers èn bezoekers van de eerste Haarense garagesale, hartelijk dank voor jullie enthousiasme aan dit evenement! Met ruim 40 deelnemers hebben we een gezellige en levendige garagesale gecreëerd. We kijken uit naar een volgende editie! Haaren Unlimited en HaarenEEN (www.haareneen.nl)

Mooi bedrag voor KiKa

In april en mei organiseerde Loesfoundation weer garagesales in de dwarsdeelschuur van de familie Plantema in Esch. De tweedehandsmarkt en antiek en brocante, zoals klein meubilair, snuisterijen en curiosa, hebben in totaal €1.200 opgebracht.

Het bedrag is overgemaakt op de rekening van KiKa.

Commentor

Voor coaching en communicatie

Herken jij dit?

- Vaak word je verkeerd begrepen
- Je vindt het moeilijk om met anderen samen te werken
- Je moet zoveel
- Er wordt niet naar je geluisterd
- Je vindt het lastig te zeggen wat je eigenlijk bedoelt
- Er wordt steeds over je grenzen heen gegaan

Dit gaat over hoe wij onderling communiceren.
Vaak begrijpen we elkaar niet, o.a. door het al voor een ander in te vullen of niet écht open te staan voor wat die ander werkelijk bedoelt.

Of je nou thuis bent, op je werk, bij vrienden of familie, in een relatie....
je communiceert en bent in contact.
Verbaal of non-verbaal, in gesproken taal of met lichaamstaal.
Maar hoe werkt dat nou precies en hoe kan jij veel meer bereiken met jouw communicatie?

Kom nu in beweging en geef je op voor een boeiende en leerzame workshop!

Commentor verzorgt een 2 ½ uur durende interactieve workshop waarin voor jou herkenbare, dagelijks voorkomende onderdelen van communicatie aan bod komen.
Aan het einde van de workshop heb je goed inzicht in jouw communicatie in relatie tot een ander. Ook heb je dan helder wat je er aan kunt doen als je hierin verbetering aan wilt brengen.

Data :
- zaterdagochtend 14 september van 09.30- 12.00 uur
- maandagavond 16 september van 19.30-22.00 uur

Minimale groepsgrootte: 6 personen | Maximale groepsgrootte: 10 personen

Kosten : € 50,- incl. koffie/thee
Locatie : De Tempeliershoeve, Tempeliersweg 46 in Haaren
Aanmelden : brendabouman1@home.nl / 06-10400610

www.commentor.nl

Haorense Kermis

14 T/M 18 JUNI | MGR BEKKERSPLEIN HAAREN

VRIJDAG 14 JUNI

DJ TAVENTO - ZANGER JIP

ZATERDAG 15 JUNI

DJ TNO - CHIEM

ZONDAG 16 JUNI

NEDERLAND VS POLEN

OP GROOT SCHERM

DJ NICK JANSSEN (VAN DE CINCIN)

DE ZINGENDE KAPPER LEON VUGHTS

DJ PAUL XXL

MAANDAG 17 JUNI

DANNY CANTERS & FRANK VAN WEERT

DINSDAG 18 JUNI

DE HAORENSE BOYS