Hét informatieblad van Haaren

HAARENS KLOKJE

Jaargang 66 nr. 13 19 juni 2024

Wanneer het kermis is, is er de guld !

Met deze week:

Da Capo & N'Joy, Hello Summer , 27 juni
Zomerconcert St. Gregorius, Pergama. Gratis 29 juni
Open Air Vocalis, niet echt bloot, maar wel zuiver! gratis, 3 juli

www.haarensklokje.nl

Onze ambitie is om jou te helpen met het verwerken van het verlies van een naaste. Er is niet één manier om met afscheid nemen om te gaan. Niets doen is geen optie. Rouwen is een actief proces. Daar helpen we jou bij, voor, tijdens en na het afscheid. Een arm om je heen, een hand op je schouder, een goed gesprek.

24

Bel voor directe hulp en ondersteuning bij overlijden
0800-9060
www.bijnen.nu

Bijnen Uitvaartzorg
Wolfskamerweg 16
5262 SJ Vught
073 656 23 79

Baroniestraat 53
5281 JC Boxtel
0411 68 47 69

info@bijnen.nu
www.bijnen.nu

BGNU

Open Monumentendag 15-9-2024 in het teken van het Haores dialect.

Het thema voor 2024 is 'Routes, Netwerken en Verbindingen'. Dat geeft ruimte aan ontelbare mogelijkheden voor creatieve programmeringen. Het comité OMD in onze gemeente heeft voor deze dag dé bekendste streektaaldeskundige van het Zuiden, **Wim Daniëls**, voor een optreden in 'De Tiliander' geboekt. Vorig jaar tijdens de OMD, zorgde het klokje (als 'Haarens monument') voor een act van klepperman Hein de Roeper. Dit jaar is de dialecttaal onderdeel van de OMD. Het plan is om die dag in het gemeentehuis doorlopend mooie oude Haarense films te vertonen, die ook van 'Haores' commentaar zijn voorzien.

Is Haores een eigen dialect of een Midden-Brabantse streektaal?

Volgens deskundigen zijn alle talen, van standaardtalen tot dialecten, wezenlijk gelijkwaardig. Op het platteland in de vorige eeuw bestond er vaker tweetaligheid: thuis de mondelinge communicatie in dialect, op school en werk e.d. meestal in standaard- of schrijftaal.
Onze plaatsgenoot Kees Verhoeven (1926-2017) was bij uitstek de deskundige vertolker van het Haores dialect. Hij schreef na zijn actieve leven - eerst boer, daarna musicus, dirigent, docent en toen schrijver! - ruim 15 jaar lang wekelijks 'Haorese stukskes' in ons klokje. In 2000 verscheen zijn 1e boek: 'Op z'n Haores'. Later schreef hij een boek over 'Haore in den orlog: Drie legers trokken vurbèèj'. Op zijn 81e kwam zijn laatste boek uit: 'Haorese woorde, spreuken en gezegdes'.
Wat zou het toch mooi zijn, als we ons 'Haores taalgebruik' nog eens zouden onderzoeken en inventariseren. Ut Haores is nog nie utgesturve, tog? Zijn er nog ouders die thuis met hun kinderen dialect praten? Zijn er nog senioren, die zich nog bedienen van hun originele eigen tongval? Kijken en horen of en wat er anders is geworden, welke invloed hebben de online social-media (gehad)?

Oproep aan alle Haarens dialectkenners/sprekers.

Wij vragen hierbij aan dialectliefhebbers, c.q. -kenners om zich te melden voor een éénmalige bijeenkomst in Den Domp. Dan kunnen we overleggen, of en hoe we gezamenlijk verder gaan, bijv. in het najaar een werkgroep opstarten?

Aanmelden via e-mail: info@haarensklokje.nl. Of via 0622-216.113.

De redactie

Het Haarens Klokje is ook te lezen op website www.haarensklokje.nl en op www.haareneen.nl

Kerkstraat 26
5076 AW Haaren
T 0411 622 619
info@haarensklokje.nl
www.haarensklokje.nl

Kopij & advertenties
inleveren voor
zaterdag 24:00 uur

NL61 RABO 0118 1015 01

Kerkberichten

St Jozef Parochie
H. Lambertuskerk Haaren
W: www.jozef-parochie.nl
E: h.lambertus@jozef-parochie.nl

ZONDAG 23 juni 09.30 uur Eucharistieviering
Zang: Kerkkoor
Misintenties: Frans Paymans; Marinus op 't Hoog wegens 2e jaargetijde; Overleden ouders Jan en Dien op 't Hoog- Broeders; Uit Dankbaarheid

ZONDAG 30 juni: 9.30 uur Eucharistieviering
Zang: Samenzang
Misintenties: 1e jaargetijde Frans van der Mee; Ellen de Wit- Kragtwijk

Vieringen door de week
Do. 20 juni: 8.30u. Aanbidding-Rozenhoedje en 9.00u. Eucharistieviering
Ma. 24 juni: 18.00u. Rozenhoedje en 18.30u. Eucharistieviering
Do. 27 juni: 8.30u. Aanbidding-Rozenhoedje en 9.00u. Eucharistieviering
Ma. 1 juli: 18.00u. Rozenhoedje en 18.30u. Eucharistieviering

AANLEVEREN MISINTENTIES Intenties voor zondag 7 juli en zondag 14 juli 2024 aanleveren uiterlijk zaterdag 29 juni. Worden ze later aangeleverd dan worden ze wel afgelezen in de H. Mis maar kunnen ze niet meer vermeld worden in het klokje.

Bereikbaarheid Pastorie:
pr Francis De Meyer, Driehoeven 1, M: 06 - 27533678
E: pastoor@jozef-parochie.nl

Bereikbaarheid parochiehuis:
Kerksecretariaat Driehoeven 1a,T: 0411-623749 E : H.lambertus@jozef-arochie.nl
Open : Ma: 9.30 – 11.00u Woe: 10.00 – 13.00u.

Aanmelden doop:
Is er een kindje geboren en wilt u het laten dopen, neem dan contact op met pastoor Francis De Meyer T: 06-27533678 of met het kerksecretariaat in het parochiehuis T: 0411-623749 of E- mail: H.lambertus@jozef-parochie.nl

Aandacht voor zieken:
Is er een zieke huisgenoot? Laat het even weten aan pastoor Francis De Meyer, T: 06-27533678 of aan het kerksecretariaat, T: 0411-623749.

Administratie:
Misintenties namen altijd doorgeven aan J. Franken, Past. Verrijtlaan 15,
T: 06–29057546 of via e-mail: jolanda.franken@jozef-parochie.nl kosten € 12.00
Betalingen: contant of overmaken via bankrek; NL03 RABO0308635183 ovv Kerk, naam intentie/datum van aflezen

Kerkbalans/Parochie bijdrage T: 013-5213376 E: secretariaat@jozef-parochie.nl
Bankrekening Kerkbalans: NL56 RABO 0118 1207 00
Kerkhofrechten: Secr.: T: 013-5213376 E: secretariaat@jozef-parochie.nl
Begraafplaatsbeheer: W v Gorkum: T: 06-53389820 E: wvangorkum53@gmail.com
Ledenadministratie: ledenadministratie@jozef-parochie.nl

AGENDA

Alle activiteiten vinden plaats in het Jozefcentrum, Kerkstraat 95A, Oisterwijk

Vrijdag 21 juni:
20.00 – 21.30 uur: Borrelen enzo..... speciaal voor alle vrouwen

Donderdag 27 juni
15.00 – 17.00 uur: High Tea voor alle 65+ uit onze parochie

Zondag 30 juni
10.00 – 10.50 uur: Terugkomles Communicanten
11.00 uur: Dank U wel viering met alle communicanten, vormelingen en dopelingen in de Petruskerk. Na afloop ijsjes eten!

HOOR JE MIJ? – een bedevaart voor gezinnen

Net als voorgaande jaren organiseert de afdeling Familiepastoraat van het bisdom van 's-Hertogenbosch een diocesane dag voor gezinnen. Het wordt weer een heuse **'bedevaart voor gezinnen voor één dag'!** Het bisdom en de parochie Heilige Willibrord (Aalst-Waalre-Valkenswaard) nodigen jullie uit om op **zaterdag 31 augustus een dag met de heilige Willibrord mee te trekken.** We doen dat in het mooie Waalre, waar Willibrord ooit zelf een kerk stichtte.

Willibrord trok in het jaar 690 weg uit de veilige abdij in Ierland om in de Nederlanden het evangelie te gaan verkondigen. Het werd een heel avontuur. Een onderneming als deze kun je nooit op eigen kracht volbrengen. Dat gaat met bidden, en speuren naar Gods stem voor jou. Hoor ik Hem? Hoort Hij mij?
Op zaterdag 31 augustus ontdekken we in het voetspoor van de heilige Willibrord allerlei vormen van gebed. Dit doen we spelenderwijs, waarbij luisteren en muziek maken belangrijk zijn. We eindigen letterlijk met een 'Symfonie van gebed'! Het is een dag om andere gezinnen te ontmoeten, om elkaar te inspireren en om samen een feest van deze dag te maken.

Kosten
De deelnamekosten voor deze ontdekkingsreis zijn € 5,00 per persoon.

Meer informatie
Zie de website https://www.bisdomdenbosch.nl/hoor-je-mij/ voor meer informatie en het dagprogramma. De afdeling Familiepastoraat van het bisdom en de Parochie heilige Willibrord Aalst-Waalre-Valkenswaard kijken er naar uit om samen met jullie op weg te gaan.

Open Kerk Helvoirt

Troost vinden zonder woorden

We leven in benarde en onzekere tijden: de voortdurende oorlog in Oekraïne, veel mensen op de vlucht en nieuwe krachtsverhoudingen in Europa. Maar ook in de persoonlijke sfeer kan er sprake zijn van tegenslag, verdriet of ziekte. Het kunnen momenten zijn waarop we ons de vraag stellen waarom het leven is zoals het is en waarom we door moeten gaan. Dan gaan we op zoek naar troost. Maar waar vinden we die?

Mensen putten al eeuwenlang troost uit het samen vieren van hun geloof. De eeuwenoude Sint Nicolaaskerk is daar een getuige van. Vieringen met woorden, liederen en rituelen die ons veerkracht geven en verbinden met elkaar. Dankbaar te zijn en eindeloos te vertrouwen in het leven. Stil te worden van binnen en te luisteren naar de stem van God. Troost te vinden zonder woorden.

Wilt u samen met ons vieren? U bent van harte welkom op zaterdag 29 juni in de Oude Sint Nikolaaskerk in Helvoirt. De aanvangstijd is 19.00 uur.

Open Avond: maandag 1 juli
Op maandag 1 juli vindt de jaarlijkse Open Avond plaatst. Het wordt een avond van samenzijn, luisteren en samen zingen met het koor van Open Kerk. Aanvang is 19.30 uur en locatie: HelvoirThuis, te Helvoirt.

Donaties aan het Haarens Klokje via QR-codes

€13,00 €15,00 €25,00

Secretariaat Scriba
Protestantse Gemeente Helvoirt-Haaren
Postbus 19 5268 ZG Helvoirt
kerkenraad@pkn-helvoirt-haaren.nl

Kerkdienst in Oude Sint Nicolaaskerk
en daags na de zondag te volgen via site www.pkn-helvoirt-haaren.nl onder de knop 'opname kerkdiensten'. **Aanvang 10.30 uur,** tenzij anders aangegeven.

23 juni` ds. L. van Wingerden,
Morningsong m.m.v. Ben de Rooij, orgel
30 juni ds. G. van der Linden uit Waalwijk

Bedankt

Beste (oud)leerlingen, ouders,
collega's van de Klim-op en dorpsgenoten,

Hartelijk bedankt voor al jullie medeleven de afgelopen tijd. Het heeft ons goed gedaan om te zien hoeveel mensen Gemma en ons een warm hart toedragen.

Eric, Nina en Tessi

Wat is er te doen in Haaren

Juni

19 Wo OiB in Moergestel,10.00-11.00 u: tennis, padel, slow-pitch softbal, wandelvoetbal en yoga*

OiB in Moergestel.10.00-10.45 u: Full-body 55+ gym*(hiervoor moet u een trap op)

19 Wo Instrumentenmarkt Laatbloeiers Harmonie 10.00 uur -11.30 uur Den Domp

20 do Kook en Ontmoet voor inwoners kern Haaren & gemeente Oisterwijk in Den Domp, 16.00 uur

21 Vrij OiB,10.00-11.00 u: bootcamp/stoel yoga

OiB,11.00-12.00 u: stoelgym, zwemmen,boksen en Nordic Walking

21 vr t/m Familievoorstelling VOS "The Wizard of Oz" Natuurtheater

23 zo Familievoorstelling VOS "The Wizard of Oz"

23 zo Food Festival Tuin de Es Haaren

24 ma OiB,09.30-10.30 u: wandelvoetbal.

OiB,10.00-11.00 u: bootcamp en wandelen

OiB,11.00-12.00 u: stoelgym en zwemmen.

24 ma Zomerbridge, Den Domp, 13.00 - 17.00 uur

26 Wo OiB in Moergestel,10.00-11.00 u: tennis, padel, slow-pitch softbal, wandelvoetbal en yoga*

10.00-10.45 u: Full-body 55+ gym*(hiervoor moet u een trap op)

26 wo Familievoorstelling VOS "The Wizard of Oz"

27 do Da Capo & N;Joy, Hello Summer, De Tempelier Klaver 2, 20.00 uur, gratis

28 Vrij OiB,10.00-11.00 u: bootcamp/stoel yoga

OiB,11.00-12.00 u: stoelgym, zwemmen,boksen en Nordic Walking

28 vr Familievoorstelling VOS "The Wizard of Oz" Natuurtheater

29 za Zomerconcert Harmonie bij Pergama Landjuweel 14.00 uur tot ± 16.00 uur

30 zo Familievoorstelling VOS "The Wizard of Oz"

30 zo Open Atelierroute Oisterwijk, Moergestel & Haaren

Juli

01 ma OiB,09.30-10.30 u: wandelvoetbal.

OiB,10.00-11.00 u: bootcamp en wandelen

OiB,11.00-12.00 u: stoelgym en zwemmen.

01 ma Zomerbridge, Den Domp, 13.00 - 17.00 uur

03 Wo OiB in Moergestel,10.00-11.00 u: tennis, padel, slow-pitch softbal, wandelvoetbal en yoga*

OiB in Moergestel.10.00-10.45 u: Full-body 55+ gym*(hiervoor moet u een trap op.

Taizéviering zaterdag 22 juni 2024 2024

Thema 'Ruimte'

RUIMTE is een ruim begrip. Het kan je vrijheid geven, groei naar wat je hoopt te worden of te bereiken. Wanneer ruimte te klein is kan het je belemmeren.
Ruimte kan je ook in het kleine zien, wat je als groots mag beleven:

Ruimte in muziek, waar tussen de noten van de liederen zeer korte rustmomenten en stiltes staan. Daardoor zorgen deze ruimtes ervoor dat de gezongen en gespeelde klanken het geheel samenvoegen tot een muziekstuk.

Bij de Taizéliederen dringen - door de herhalingen - zowel de teksten als de muziek tot ons binnenste door, waardoor we diep geroerd kunnen worden en ruimte ervaren.

Stichting Taizé Helvoirt.

Oecumenische Taizéviering, georganiseerd door:
'Stichting Taizé Helvoirt' in samenwerking met het Taizékoor 'Lumen Cordium' en ondersteund door instrumentalisten.
Van Grevenbroeckstraat/Torenstraat te Helvoirt.
18.30: Welkom
18.45: Inzingen met het Taizékoor
19.00: Aanvang
Entree gratis. Na de viering staat achter in de kerk een mandje voor uw vrijwillige gift.
Voor meer informatie: www.taizehelvoirt.nl

Foto Pixaby.com

Melding van overlijden
0800 - 222 2002

Met oog voor de kleinste details...

Torenstraat 29-A, 5268 AS Helvoirt
www.aaveste.nl
0411- 641 468

HUISARTSENPRAKTIJK HAAREN Dr. P. Bloks - dr. E. Welsing **T** 0411-621205. Spreekuur volgens afspraak van maandag t/m vrijdag in de praktijk aan de Driehoeven. Bellen voor afspraken tussen 08.00-10.00 uur. Avond- en weekenddienst Huisartsenpost Midden-Brabant **T** 085 – 53 60 300 Voor informatie en bestellen chronische medicatie www.huisartsenpraktijkhaaren.nl

APOTHEEK HAAREN Openingstijden: van maandag t/m vrijdag van 8.00 uur tot 12.30 uur en van 13.30 uur tot 17.30 uur. Vragen over Uw medicijnen (niet voor het vragen van herhaalrecepten) **T** 0411-625447 fax: 0411-604501

ACUPUNCTUUR PRAKTIJK HAAREN www.classicalchinesemedicine.nl Voor informatie of afspraak bel Gabriella Keresztes **T** 06-11168093, Reitselaan 2, gabriella.acupunctuur@gmail.com

ADMINISTRATIEVE ONDERSTEUNING THUISADMINISTRATIE KBO Mieke Ligtenberg **T** 0411-621689, Gerard v. Loon **T** 0411-622150

BELASTING-INVULHULP KBO Jo Broeders **T** 0411-621926, Frans v.d. Berk **T** 06-80143053 **T** Peter Witlox, tel.: 06-38893567

BOEKENPUNT In Den Domp Van ma t/m vr van 09.00 tot 17.00 uur kunt u gratis boeken lenen. Op ma. en do. is er van 10.00 tot 12.00 uur en op wo van 14.00 tot 16.00 uur een vrijwilligster aanwezig. Noteer in het notitieboekje wat u meeneemt.

BRIDGECLUB 2000 Vanaf 20 september 2023 tot en met 15 mei 2024 gaat de bridgeclub 2000 weer van start in Den Domp op elke woensdag .Met uitzondering van 27 dec. en carnaval 7 febr 2024 Neem contact op met het secretariaat. https://www.bc2000.nl

BRIDGECLUB Haaren e.o, in Den Domp Elke vrijdag van oktober tot april vanaf 13.30 uur tot 17.00 uur info **T** 0411-621743 / 0411-622043

CHARITAS OISTERWIJK is er voor alle inwoners van Oisterwijk, Haaren, Heukelom en Moergestel die in financiële nood verkeren . Onze instelling is er voor mensen die elders niet in aanmerking komen voor hulp. Zij kunnen een beroep doen op ons, ongeacht iemands kerkelijke overtuiging, rang of kleur. Bepalend is de vraag of er hulp nodig is.Wij doen ons werk anoniem, daarom vragen wij u om contact met ons op te nemen door ons te bellen of te mailen. 06-20087292 info@charitasoisterwijk.nl

COACHING VOOR KINDEREN EN OPVOEDVRAGEN Dapper kindercoaching Jolanda Sterke – de Jong **T** 06-28575071, info@coachinghaaren.nl www.coachinghaaren.nl

COMMENTOR
Voor coaching en communicatie. Brenda Bouman 06-10400610Tempeliersweg 46, Haaren brendabouman1@home.nl, www.commentor.nl

CONTOUR DE TWERN
De buurtondersteuners van ContourdeTwern stimuleren dat mensen zo lang mogelijk mee kunnen doen. We helpen bij eenvoudige ondersteuning, praktische hulp, advies en ontmoeting. We doen dit nooit alleen en altijd samen met actieve bewoners en professionals uit het dorp Haaren. Wij zijn op woensdag in den Domp aanwezig. U kunt bellen met Arie Hobo 06-41159731 of Annemarie Kleian 06-83199329

DAGOPVANG SWEENSSTEIN
Dagopvang met begeleiding en ondersteuning voor mensen met geheugenproblematiek, NAH en psychische klachten.
Nu ook via WMO en WLZ.
Mgr. Sweensstraat 2, 5076 NZ Haaren.
www.dagopvangsweensstein.nl

DEN DOMP ONTMOETINGSCENTRUM
Kerkstraat 26, 5076 AW Haaren. Voor ontmoeting, sociaal culturele activiteiten, vergaderingen,organisaties, zzp'ers etc. bent u van harte welkom. **T** 0411-622048. Kijk ook eens op onze website www.dendomp.nl info@dendomp.nl

DIER MEDICENTRUM HAAREN Kerkstraat 71 5076AT. Dierenarts Mariëlle Vossen. Behandeling op afspraak. Altijd telefonisch bereikbaar! **T** 0411-608219

DIETISTENPRAKTIJK VITEL Ellen van de Ven & Juul Wolfs Kerkstraat 32 5076 AX Haaren www.dietistvitel.nl **T** 085-7603959 Medische-, sport-, en kinderdiëtetiek

ERGOTHERAPIE Nina Hagoort, Kerkstraat 32 5076 AX Haaren **T** 073-2032412

FILMS TEAM HAAREN maakt "Films uit Haaren" bij evenementen. Bel: Gerda Voorhaar T 06-22061832 of Broer van de Ven T 06-44688842

FYSIOTHERAPIE DOELGERICHTE
Gespecialiseerd in psychosomatiek.
Monique Meerbach, Langeweg 7 Haaren
T 06-30883445

FYSIOFIT HAAREN Fysiotherapie, kinderfysiotherapie, osteopathie, (medisch) fitness: hartlongrevalidatie, oncofit, Parkinsonnet, Claudicationet. Hannie vd Wee, Anne-Marije Smetsers. Mgr Bekkersplein 9, tel 0411623327/0630746375. Mgr. Bekkersplein 9 **T** 0411-623327 info@fysiofithaaren.nl; www.fysiofithaaren.nl

FYSIOTHERAPIE ELLEN BUYNSTERS
Fysiotherapie, lymfedrainage, echografie, shockwave, Dry needling, Schoudernetwerk, Neurologie netwerk MS / CVA / ParkinsonNet, oncologie begeleiding, ChronischZorgNet; hart- en longrevalidatie, claudicatio, fitness. Gildepad 8, Tel. 0411-623358, www.buynstersfysio.nl / info@fysiobuynsters.nl.

FYSIOTHERAPIE VAN DUN algemeen fysiotherapeut en gespecialiseerd in de geriatrie (ouderen) aangesloten bij chronisch

zorgnet; Perifeer Arterieel Vaatlijden en COPD. Valpreventie en orthopedische zolen
Langeweg 7. 5076 AH Haaren **T** 0620652757

HAARENEEN Digitaal dorpsplein www.haareneen.nl **T** 0411-621842 info@haareneen.nl

HEEMCENTRUM Openingstijden woensdagmorgen van 9.00 tot 12.00 uur en vrijdagmiddag van 13.30 tot 16.00 uur Mgr. Bekkersplein 2 Haaren

HOStv Haaren (Haarense OmroepStichting) p/a Handboogstraat 2, 5076 EP Haaren hostvhaaren@gmail.com www.youtube.com/hostvhaaren

HYPNOTHERAPIE HAAREN Hypnose als hulpmiddel. Berry van Esch Internationaal Register Hypnotherapeut. Berkenlaan 8 5076EE Haaren. **T** 06-19422958. www.hypnotherapiehaaren.nl; info@hypnotherapiehaaren.nl

INLOOPSPREEKUUR INFORMATIEPLEIN: voor vragen over zorg, welzijn, digitale vaardigheden, buurtactiviteiten of over de gemeente. Elke maandag van 09.00-10.30 uur in Den Domp.

In-praktijk: NEI therapie: voor emotionele, mentale of fysieke problemen, waarbij je klacht vanuit de oorzaak wordt aangepakt en verholpen en jij (weer) in je kracht komt te staan! Ingrid Versteijnen **T** 06-53183470 Tempeliersweg 46, www.in-praktijk.com

KLEIN KARWEI Technische en praktische hulp voor en door senioren in Haaren. Hulp of info: di en do tussen 09.00-10.00 uur **T** 0411-621888

KLIK & TIK TRAINING
Basistraining voor de computer. Elke donderdag van 10.00-12.00u. in Den Domp. Meer informatie en aanmelden: 013-4648587

LOGOPEDIE Logopedie Oisterwijk', Moergestelseweg 34 5062 JW Oisterwijk, **T** 013-5216899 **T** 06-83410267 Behandeling op afspraak

LOGOPEDIE JILL Logopedie voor kinderen EN volwassenen. Voor oa spraak – taal – stem – adem en neurologische problemen. Gildepad 8, 5076 AN Haaren, info@logopediejill.nl **T** 06-81815693, www.logopediejill.nl

LOVO OISTERWIJK (Lokale omroep). U kunt LOVO in Haaren volgen op Ziggo-kanalen 43 en 48. Jef Peters **T** 0642568295

MUZIEK Muziekopleidingen, ensembles en orkesten op verschillende niveaus. Muziekver. St. Gregorius
T 0411-621833 www.sintgregorius.nl

NAN-CHI VOETREFLEXZONETHERAPIE Nancy Verschuren, Varen 33, 5076 JA Haaren **T** 06-18555026 www.nan-chi.nl

NIEUWSPOOR VOETREFLEXZONETHERAPIE
Antoinette Spoormakers, Heuvelstraat 30 5076 EJ Haaren **T** 06-12216021 www.nieuwspoor-voetreflex.nl

OEFENTHERAPIE CESAR Ellen Kepers, Mgr. Bekkersplein 9 (bij Fysiofit) **T** 06-44778760 www.oefentherapiecesarhaaren.nl

OSTEOPATHIE HAAREN Fysiofit Haaren. Mgr. Bekkersplein 9 5076 AZ Haaren, **T** 0411-623327 www.fysiofithaaren.nl info@fysiofithaaren.nl

OUDERENADVISEUR KBO Marieanne van Wijk **T** 0411-621288

PEDICURE– EN SCHOONHEIDSSALON Brenda Bergman, Pastoor Jansenstr. 18b **T** 0411-623743.www.bodyandfeethaaren.nl

PEDICURE– EN SCHOONHEIDSSALON Nathalie van Dijck. Kantstraat 16, **T** 06-52086019, www.vandijckcosmetic.nl ; info@vandijckcosmetic.nl

PEDICURE PRAKTIJK (MEDISCH) Yvonne van Baest, , Haarendijk 5, 5076TL Haaren **T** 06-27390425, info@medischpedicurehaaren.nl , www.medischpedicurehaaren.nl

PEDICURE Paulien Op 't Hoog pedicure MEDISCH PEDICURE Bossebaan 2 Haaren **T** 06 – 11620120 Ook voetverzorging bij u aan huis.

PEDICURE (AMBULANT) Petra Zorg&Voet **T** 06-22931418. Voor voetverzorging bij u thuis.

PLACE TO BIEB in Den Domp
Voor leden van de Bibliotheek. Zelfservice tijdens openingstijden van Den Domp.
Vrijwilligers/medewerkers aanwezig:
ma en do: 10.00-12.00u, wo: 14.00-16.00u

PODOTHERAPIE Molenschot-Verbraak, Mgr. Bekkersplein 1b, 5076 AZ Haaren, **T** 0416-531616 / 0162-681450 / 0411-607298; info@podotherapiemv.nl of www.podotherapiemv.nl

POLITIELOKET Bureau Brucknerlaan 18 te Tilburg, met een steunpunt in Oisterwijk aan de Blokshekken 5. Wijkagent in Haaren is Albert Tuut; te bereiken op de mailadressen: cluster-3.groene-beemden@politie.nl en albert.tuut@politie.nl **T** 0900 – 8844

PRAKTIJK DE ZONNE-ENERGIE Voor hulp bij lichamelijke en/of psychische klachten. Natuurgeneeskundig Therapeut Berry van Esch, lid van BATC. www.praktijkdezonneenergie.nl **T** 06-17047814 Berkenlaan 8, 5076EE Haaren.

PRAKTIJK KAROENA VOOR LICHAAMSWERK EN BEWUSTZIJN Ondersteuning bij het in contact komen met jezelf, je lichaam en je gevoel.Marianne Pijnenborg **T** 06 - 28518357, www.praktijkkaroena.nl

PRAKTIJK VOOR REMEDIAL TEACHING, gespecialiseerde hulp bij leerproblemen voor basisschool en voortgezet onderwijs. Marij Koene, remedial teacher psycholoog **T** 06-49308643

verder volgende pagina

PRIKPOST (BLOEDAFNAME) DIAGNOVUM
Voor bloedafname bij de prikpost van Diagnovum (in samenwerking met het ETZ ziekenhuis) kunt u, zonder afspraak, terecht bij Huisartsenpraktijk Haaren. U kunt terecht op maandag, dinsdag en donderdag van 08.00 – 10.00 uur en op woensdag en vrijdag van 08.30 – 10.00 uur.Verder kunt u ook, zonder afspraak, terecht bij twee prikposten in Oisterwijk, waarvan er één ook op donderdagavond open is.Kijk voor meer informatie en locaties op www.diagnovum.n/locaties. Graag uw legitimatiebewijs meenemen naar de prikpost.

PSYCHOTHERAPIE Voor begeleiding bij o.a. angst, depressie, verlies en rouwverwerking. M.J. Simons **T** 621375 www.simonsgestalt.nl

PSYCHOLOGENPRAKTIJK PIT Willian Pijnenborg en Anneke Pijnenborg, De Tempeliershoeve, Tempeliersweg 46, **T** 06-12839722 www.praktijkpit.nl en www.tempeliershoeve.nl

SCHOOLMAATSCHAPPELIJK WERK Afspraak via school (IB) of via Farent **T** 088-0237500

SLACHTOFFERHULP NEDERLAND Regio Zuidoost: Om de Toren 4, 6191 KZ Beek. Openingstijden weekdagen 09.00-17.00uur **T** 0900-0101

SPORTHAL DE SPRANKEL Sportlaantje 8, 5076 AM Haaren. **T** 06-15198987 **T** 0411-622259

STICHTING MAALTIJDENEXPRESS MIDDEN-BRABANT Wekelijkse bezorging van langer houdbare koelverse maaltijden voor ouderen en gehandicapten in in o.m. Oisterwijk en Haaren. **T** 013-5442513

STORINGSDIENST INTERGAS T 0162-481200 Water **T** 073-6838000 voor alle vragen + storingen Electriciteit **T** 0800-9009 voor alle vragen + storingen

TANDARTS De Hartog Mondzorg, Groenplein 9 Haaren. **T** 0411-628220 en Parklaan 12 Vught **T** 073-7600544 www.dehartogmondzorg.nl

TANDARTS A.F.M. Sanders, Lindelaan 30c Helvoirt **T** 0411-622195 www.tpsanders.nl Behandeling op afspraak

TBV WONEN verhuurt woningen in Haaren, Berkel-Enschot, Helvoirt, Udenhout, Biezenmortel en Tilburg. Heb je vragen? **T**: 013 594 05 94 **E**: info@tbvwonen.nl **W**: www.tbvwonen.nl We helpen je ook graag persoonlijk. Op afspraak in ons wijkkantoor, Slimstraat 2a in Udenhout of bij jou thuis .

TERCURA TERMINALE ZORG T 06-34814092 www.tercura.nl info@tercura.nl TerCura biedt kleinschalige thuiszorg in de gemeenten Haaren en Boxtel

TROMBOSEDIENST Tilburg: dezelfde tijden als bij PRIKPOST (BLOEDAFNAME)

UITVAARTONDERNEMING Els Uitvaartzorg 24/7 bereikbaar **T** 088-21 40 400

VRIJWILLIGE PALLIATIEVE TERMINALE ZORG 's-Hertogenbosch e.o. "Thuis ...tot het einde (ook in Haaren). Het geven van hulp aan de zieke en zijn naasten, aanvullend op de thuiszorg, om de laatste levensfase in de eigen vertrouwde omgeving te kunnen doorbrengen. Informatie of aanvraag van hulp: **T** 085-0025310 Postbus 96, 5240 AB Rosmalen, info@vptzregiodenbosch.nl

WMO CLIËNTONDERSTEUNER KBO
Marieanne van Wijk **T** 0411-621288

YOGA De Zonnegroet, Myrian Franken, www.yogadezonnegroet.nl, myrian@yogadezonnegroet.nl

ZONNEBLOEM Wilt u graag bezoek ontvangen en bent u langdurig ziek, lichamelijk gehandicapt of hulpbehoevend? Neem dan contact op met mevr. E. vd Boom **T** 0411-621968 of Det van den Hurk **T** 06-30149611

ZORGGROEP ELDE MAASDUINEN Woon-zorgcentra en verpleeghuizen, dagopvang, ergotherapie, fysiotherapie, ouder-geneeskunde, diëtiek, psychologie en thuiszorg.www.zgem.nl **T** 0411-634000 **T** 0411-661000 en email: thuiszorg@zgem.nl

ZORGTUINDERIJ DE ES dagbesteding en begeleiding voor ouderen, mensen met dementie, mensen met een psychiatrische aandoening en trajecten herstel en arbeidsreïntegratie. Eind 19c, 5076TD Haaren, www.tuindees.nl **T** 06-57702480 ZORGVERZEKERAAR CZ CZ Verz.adv. Harry van Caam **T** 06-30858154. Klantencontact **T** 013-5376222

ZORG THUIS THEBE WIJKVERPLEGING.
Hebt u vragen over verzorging of verpleging aan huis of behoefte aan een Verpleegkundige Advies Gesprek en woont u in Oisterwijk of Haaren, neem dan contact met ons op via **T** 088-1176761 of buurtteam.oisterwiijk.oost@thebe.nl

ZORGSTICHTING 'T HEEM biedt thuiszorg, zorg in woon- en zorggebouwen en activiteiten aan senioren in Udenhout, Berkel-Enschot, Haaren, Helvoirt en Biezenmortel. Vragen? Neem contact op met de wijkverpleegkundigen of zorgadviseurs.
T 013-5229150 of mail zorgadviseur@t-heem.nl. Voor vragen over thuiszorg, **T** 06-27003387 of mail thuiszorg@t-heem.nl

ZWERFAFVAL ZAP in Haaren voor al uw vragen en opmerkingen. Coördinator Willem Ligtvoet (wamligtvoet@gmail.com)

01-06-2024

Ontelbare malen nemen we afscheid: een kus, een aai over de bol, nog even zwaaien. We staan er niet altijd bij stil, maar het kan ook de laatste keer zijn.

Als uitvaartbegeleidsters kunnen we uw verdriet niet wegnemen, maar door onze persoonlijke zorg en aandacht kunnen wij helpen het verlies te dragen.

www.doriendenijs.nl

DORIEN DE NIJS
UITVAARTBEGELEIDING

Tel.: 073-6569303
Tel.: 013-889 28 95
(dag en nacht bereikbaar)

DUURZAAMHEID
GAS
WATER
RIOLERING
SANITAIR
ZINK EN DAKWERKEN

LOODGIETERSBEDRIJF
SCHELLEKENS
VAN DE SANDE

T 0411 645 302 - www.loodgietersbedrijfschellekens.nl

NVS
SLOOP & INFRA

Het juiste adres voor
Sloopwerkzaamheden, Grondwerken en Bodem & Asbestsanering

Info@nvsbv.nl | 06-12259454 | www.nvsbv.nl

Ingezonden brief

Brief drieëntwintighonderd en één

Bijna drieëntwintig honderd brieven zijn er ingezonden uit protest tegen mogelijk komend lawaai, veroorzaakt door onze oefenende manschappen, wat in verhoogd tempo wordt opgeschaald in verband met de niet ondenkbare situatie van een eventueel conflict met Rusland in de toekomst. 'Een slimme meid is voorbereid', luidt het credo. Drieëntwintig honderd brieven die de werkelijkheid maar vervelend vinden en hun persoonlijke ongenoegen erg belangrijk vinden zonder zich waarschijnlijk af te vragen waarom dit gebeurt?
We leven in een land van melk en honing. Zelfs als je kijkt naar wat er zoal mis gaat. Ik noem Groningen, toeslagen. In vergelijk met de rest van de aardbol, leven we nu al in het paradijs.

Maar we zijn zo verwend en arrogant, ik-gericht en empatisch armoedig, dat die rest van de wereld aan ons voorbijgaat. Wij leven in de veronderstelling dat alles maakbaar is en oorlog iets is van bananenrepublieken. Oekraïne, Jemen, Gaza, Syrië of Somalië zijn allemaal tv-programma's. Real-life soaps van de commerciëlen. We richten ons liever op trivialiteiten, demonstreren ons een ongeluk om iedere gelaten scheet en bieden zo een platform aan jonge mensen zonder vooruitzicht om grootscheepse vernielingen aan te richten en de nationale televisie te halen. Om dan gauw naar huis te gaan en met een brede glimlach te kijken of je tijdens het journaal voorbij komt en...of je er een beetje goed op staat om dat dan snel online te verspreiden.
Onze Tweede Kamer, sinds kort in handen van een meneer uit het dorpscabaret met de ene na de andere grappige maar weinig constructieve oneliners, debatteert niet meer op pure inhoud maar op persoonlijke stardom.

De afstand tussen Amsterdam en Moskou is ruw geschat zo'n drieduizend kilometer. De Intermediate Range Ballistic Missile, een langeafstandsraket, zou deze afstand eenvoudig kunnen overbruggen om Oekraïense toestanden bij ons te veroorzaken. Amsterdam zou er na een gelukte aanval uitzien als bijvoorbeeld Charkov. Vanuit een vernietigd Centraal Station komend loop je dan het voormalige Rokin op met aan weerszijden na-rokende steenhopen waartussen mensen zwijgzaam op zoek zijn naar familie en huisgenoten. Aangekomen op de Dam blijkt Krasnapolsky door een precisieaanval ingestort te zijn. Alle ramen van het Vredespaleis op de Dam zijn gebroken en het Monument op de Dam ligt verslagen in miljoenen brokken. In de straten huilen moeders om hun dode kinderen. Andere kinderen zoeken hun ouders.

Door het hele land trekken boeren met tractoren hun hele hebben en houden achter zich aan, op de vlucht voor het geweld uit het Oosten. Een lange slinger van bange vluchtelingen op dure Nikes met honden en kinderen lopen vanuit Zwolle of Leeuwarden, Maastricht of Tilburg richting de zee.

Overvolle schepen, boten of bootjes met angstige Nederlanders zonder TikTok, Instagram of influencers dobberen richting Engeland alwaar al snel stemmen opgaan om deze hvluchtelingenstroom te stoppen en terug te sturen over de hongerige Noordzee richting thuis.

Vanmorgen liep ik over de heide met mijn honden, zoals ik iedere dag doe, toen er enkele straaljagers op een geringe hoogte voorbij vlogen. Ik ervoer het geluid als een symphonie van veiligheid en was me ineens bewust dat ik geen Ufo zag maar een echt gevechtsvliegtuig, in training om alle verwende nesten te verdedigen mocht dat in de nabije toekomst nodig zijn.

Ik dacht 'kom, ik schrijf ook een brief'.

Hugo Huttinga, Haaren

Red: D-day (6 juni 1944) is kennelijk erg lang geleden. Een brief schrijven is

CARWASH

AUTOCENTRUM HAAREN

Gildepad 10, Haaren

Hogedruk reinigen, Schuimborstelen, Hotwax en glansspoel

Negatief commentaar zet geen zoden aan de dijk,
zet je positieve schouders er onder,
alle beetjes helpen!!

Kom op, je kunt het!! © Nol van Belveren

KBO Haaren - Belangenorganisatie voor Senioren

Is er voor u

Kraant, 19 juni 2024

Secretariaat: 0411-785285 - www.kbo-haaren.nl - e-mail: redactie@kbo-haaren.nl

Spetterend optreden van het Shanty koor "Nooit te Water"

Woensdagmiddag 5 juni liep de zaal van Den Domp vol met 66 leden en 31 koorleden. Na de koffie en cake werden we getrakteerd op een ruim twee uur durend spetterend optreden van een enthousiast stel mannen die bekende en onbekende zeemans-liederen (shanty's) vertolkten.
Uitstekend begeleid door twee virtuoze accordeonisten en een grote trom. Het koor was professioneel opgesteld op trapsgewijze podiumelementen en de eigen geluidsinstallatie was perfect.
De koorleden zongen niet alleen prachtig (met verrassend geschoolde stemmen) maar stemden ook hun mimiek en bewegingen af op de inhoud van het liedje waardoor het een hele levendige voorstelling werd.
We leerden het verschil tussen een zeemanskoor en een shantykoor. Het verschil is de rol van de shanty (de voorzanger) bij de zang. Dit koor had wel 20 shanty's ! Voor elk lied kwam een ander koorlid naar voren. En de een zong nog mooier dan de ander. De oudste Shanty was 90 jr. en zong nog met een krachtige heldere stem. In de zaal werd meegedeind en meegezwaaid en er werd genoten van het optreden. In de pauze werden de bestelde drankjes vlot verdeeld en na het optreden hielp iedereen mee met opruimen.

Een fijne, ontspannen middag. Met dank voor de organisatie door de activiteiten commissie en de verzorging door Den Domp.

Zie voor de mooie foto's van Henk Schellekens het fotoalbum op onze website www.kbo-haaren.nl".

En er is een mooie, 45 minuten durende video registratie gemaakt van dit optreden in Den Domp. Op de Homepage van onze website vindt u hiervoor de link.

Dagtocht per bus woensdag 31 juli

(Voor KBO leden van Haaren, Oisterwijk en Moergestel)

Bezoek aan De Rozenhof in Lottum en een prachtige rondrit door de Peel.

De Rozenhof Lottum

Rond de klok van 08.30 uur vertrekken we naar Lottum en brengen we een bezoek aan de Rozenhof.
U wordt ontvangen met een heerlijk kopje koffie of thee en rozengebak. Hierna begint een exclusieve rondleiding en presentatie over de Toproos.
U krijgt alle informatie over de verzorging en teelt en over Rozendorp Lottum, met passend beeldpresentatie. U krijgt een heerlijk rozendrankje aangeboden en er is bij vertrek voor iedereen een naslagboekje "Tips van de rozenexperts".
Kijk ook even in de rozen-cadeaushop.

We verlaten Lottum en rijden naar Liessel voor een heerlijke lunch.
's Middags gaan we o.l.v. een plaatselijke gids een prachtige rondrit maken door de omgeving met veel wetenswaardigheden over de Peel en zijn bewoners. Een prachtige route door beschermd natuurgebied. We rijden langs het graf van Toon Kortooms en maken onderweg een stop waar u iets kunt drinken (voor eigen rekening).

We rijden terug naar Liessel waar we afscheid nemen van onze gids en eindigen deze dagtocht met een heerlijk diner.

Deze dagtocht is incl. entree en rondleiding in De Rozenhof, koffie of thee met rozendelicatesse, rozendrankje en naslagwerk, uitgebreide lunch, rondrit o.l.v. een gids, diner en vervoer per luxe touringcar. Excl. consumpties bij het diner.
Kosten: € 85,00 p.p.

Vertrektijden: 08.30 uur Moergestel Kerkplein
08.40 uur Oisterwijk, Vloeiweg 84, Zwembad de Leije
08.50 uur Haaren, Mgr. Bekkersplein

Aanmelden en betalen kan vanaf 25 juni tot maandag 22 juli via de Activiteitenwinkel op de website van www.kbo-haaren.nl
Als aanmelden en betalen via de website onverhoopt niet lukt, dan kunt u eventueel de hulp inroepen van:
Els van Steen tel. 622094 email: renarda@ziggo.nl
Mieke van Boxtel tel. 622188 email: jmvanboxtel@home.nl

KBO Zomerweek

Ook dit jaar, 2024, organiseert de activiteiten-commissie voor jullie een **Haarense KBO Zomerweek; de vijfde alweer.**
Van **maandag 15 juli tot en met vrijdag 19 juli.**

Binnenkort wordt het Zomerweekboekje, met een beschrijving van het programma voor elke dag, samen met de ONS bij u thuisbezorgd.
Nieuw is dat ook voor deze Zomerweek geldt: "aanmelden en betalen via de Activiteitenwinkel".
En daarbij is het van groot belang, dat u voor elke activiteit waaraan u wilt deelnemen, op het aanmeldformulier onder het kopje "**Extra informatie** - Bijzonderheden (optioneel)" aangeeft hoe u uw vervoer graag geregeld ziet.
Gaat u met de auto of met de fiets?
Rijdt u zelf met de auto, geef dan aan of er in uw auto eventueel nog plek is om andere personen mee te nemen en hoeveel (evt. met of zonder rollator).
Of wilt u juist met iemand meerijden! En zo ja, geef ook dan aan of er een rollator in de auto mee moet.
Voor een goede organisatie is inzicht krijgen in deze informatie erg belangrijk, want degenen die dit gaan coördineren moeten de indeling opmaken van wie met wie mee kan rijden en/of er voldoende mogelijkheden zijn om mee te rijden.

Natuurlijk zijn de hulplijnen van Els van Steen en Mieke van Boxtel nog steeds als achtervang beschikbaar.
Zie alle tips die uitgebreid op blz. 7 van het Zomerboekje staan.

Bingo nieuws !

Vrijdag 28 juni a.s. vindt onze maandelijkse Bingo middag weer plaats. Een groeiende club vaste Bingo liefhebbers komt dan weer bijeen in Den Domp om een gezellige middag te beleven met een spelletje, een praatje en leuke prijsjes.
Aanvang: 14.00 uur. Kosten: € 7,00 voor 6 ronden - incl. koffie/thee.

Uw vaste Bingo masters: Els van Steen en Jeanne Pijnappels

KBO Haaren - **Belangenorganisatie voor Senioren**

Is er voor u ! **A C T I V I T E I T E N P A G I N A**

Secretariaat: 0411-785285 - www.kbo-haaren.nl - e-mail: redactie@kbo-haaren.nl

Activiteiten in de periode van 19 tot 26 juni

wo	19 juni	Walking Football	10.00 uur	Kunstgrasveld Nemelaer
do	20 juni	4 Kernen wandeling (4, 7 of 10 km)	10.00 uur	Den Domp, Haaren
ma	24 juni	Inloop, hobby-/handwerksoos	13.30 uur	Den Domp, Haaren
di	25 juni	Rikken (voor punten)	14.00 uur	Den Domp, Haaren

Activiteiten in de periode van 26 juni tot 3 juli

wo	26 juni	Walking Football	10.00 uur	Kunstgrasveld Nemelaer
do	27 juni	4 Kernen wandeling (4, 7 of 10 km)	10.00 uur	HelvoirThuis, Helvoirt
ma	28 juni	Bingo	14.00 uur	Den Domp, Haaren
di	2 juli	Midgetgolf/fietsmiddag Spoordonk	13.00 uur	"Oude Toren", Haaren

Activiteiten in de periode van 3 tot 10 juli

wo	3 juli	Walking Football	10.00 uur	Kunstgrasveld Nemelaer
do	4 juli	4 Kernen wandeling (4, 7 of 10 km)	10.00 uur	De Vorselaer, Biezenmortel
ma	8 juli	Inloop, hobby-/handwerksoos	13.30 uur	Den Domp, Haaren
di	9 juli	Rikken (voor punten)	14.00 uur	Den Domp, Haaren

* * * * * * * * * * * * * *

VASTE CLUBACTIVITEITEN IN DEN DOMP

OBH; biljarten	ma. en vr. groep A / di. en do. groep B 13.30 uur
Bridgeclub KBO	Bridgeclub KBO donderdagmiddag 13.30 uur
Gymclub	donderdagmorgen groep 1: 09.30 uur - groep 2: 10.30 uur
Fotoclub	eerste dinsdag van de maand 13.30 uur

DIENSTVERLENINGEN

Bel of mail voor: Administratieve Ondersteuning **622150** of **621689**; Belastinginvulhulp **06-38893567** of **06-80143053** of **621926**; KBO-Vervoer **621869** of **06-38900934**; Wmo Cliënt-ondersteuning & Ouderenadviseur (Marieanne van Wijk) **621288** ; KBO Ziekenbezoek **621782**; Parkinson-contactgroep **06-21113259**; KLEIN KARWEI klussendienst (op dinsdag en donderdag tussen 09.00-10.00 uur **621888**.
Meer info: Ga naar onze website **https://kbo-haaren.nl/dienstverlening** en klik in de linkerkolom op de soort dienst die u zoekt.

LEDEN WERVING

Harrie Donkers	harrie-donkers@ziggo.nl	62 22 28
Sjan Fonken	sjanfonken@hotmail.com	62 16 31
Thea Verwijmeren	thea.verwijmeren@gmail.com	62 21 43

Els Bakker Uitvaartzorg

TIJD VOOR GOED AFSCHEID

Els Bakker Uitvaartzorg
Glorieuxlaan 2 | 5261 SJ Vught
073-3034606 (dag en nacht)
info@elsbakkeruitvaartzorg.nl
www.elsbakkeruitvaartzorg.nl

30 jaar ‘Angela’

Vrijdag 28 en Zaterdag 29 juni | 10:00 - 15:00 uur

In juni 1994 opende ik aan het Mgr. Bekkersplein mijn dierenspeciaalzaak.

Leuke activiteiten ter gelegenheid van opening

Haarense Dierenspeciaalzaak Angela betrekt nieuw pand

HAAREN - Dierenspeciaalzaak Angela zit sinds 1994 aan het Mgr. Bekkersplein in Haaren. Maar met de gang van vandaag betrekt zij een iets(ie er) groter pand aan de Driehoeven. Eigenaresse Lindies Angela: „Het is altijd een droom geweest om een eigen zaak te hebben.

Je hoor naar aan het praten dat dieren parten mee kunnen spelen. Ik ben dan ook nooit gevertrokt. Ik kegen dieren van jongs af aan. Ik ben dan ook verrast is dat het pand dat ik uitkoos op de St. Ursula is toen ook mijn oorspronkelijk huis was. Ik ben dan ook zeer blij dat ik dit pand kon krijgen. Ik ben dan ook hoopvol naar de toekomst toe. Ik ben ook zeer blij met de mensen die mij hebben geholpen bij de verhuisactie. Zonder mijn klanten en vrienden was dit niet gelukt.

Ook mijn kinderen hebben mij geholpen. Ik ben ook zeer blij met de mensen die hier hebben meegeholpen om dit mogelijk te maken.

Grootste klantenkring

Ook de gemeente Haaren heeft van activiteiten voor dierenbezitters. Ik ben ook zeer blij met de gemeente Haaren. Ik ben ook zeer blij met de gemeente Haaren. Ik ben ook zeer blij met de gemeente Haaren

Weekaanbieding 17 t/m 22 juni

Souflaki reepjes

100 gram **1,79**

Babi pangang, rijst

Per portie **6.95**

Weekaanbieding 17 t/m 22 juni

BBQ worstjes

4 + 1 GRATIS

Weekendaanbieding 20 t/m 22 juni

Black angus hamburger

per stuk

€ 2,25

Weekaanbiedingen 24 t/m 29 juni

Souflaki reepjes

100 gram **1.79**

Kip cocos curry

boontjes en rijst, portie **6.95**

Elke woensdag!

Gemengd gehakt

500 gram **4.75**

Verse worst

500 gram **4.85**

24 t/m 29 juni

Botermalse biefstukken

4 + 1 GRATIS

Traiteur slager

Traiteurslager Frank Coppens

Kerkstraat 49 B, Haaren, 0411 621 490,
www.traiteurslagercoppens.nl

Een winkel vol lekkers

VVD over goedgekeurd Beekdalpark

GROEN LICHT VOOR RUIM 100 NIEUWE WONINGEN

Onlangs stemde de Gemeenteraad in met 10 bestemmingsplannen, goed voor ruim 100 nieuwe woningen in onze gemeente. Het merendeel daarvan - zo'n 80 appartementen en patiowoningen - komt aan de Baerdijk / Vloeiweg, waar nu nog het 50 jaar oude - en inmiddels leegstaande zwem- en sportcomplex - De Leye staat. Beekdal Park wordt een eigentijds woon-leef-landschap, gebaseerd op stedenbouwkundige principes zoals: zorg verbinden met de omgeving, wonen en ontmoeten als gezamenlijke activiteiten en verbinding met het historisch centrum.

Het naastgelegen Woonzorgcentrum De Vloet realiseert 1 van de 4 gebouwen. De Raad stemde eerder voor 50% sociale huurwoningen, het ontwikkelscenario voorziet nu zelfs in 77% sociaal of betaalbaar. De VVD vond en vindt dit overigens niet verstandig, omdat verkoop van deze volledig eigen gemeentegrond nu nauwelijks geld oplevert. En dat op een van de allermooiste (en -duurste) A1-locaties van Oisterwijk. Die verkoopopbrengst hadden wij graag in andere publieke voorzieningen voor onze inwoners willen investeren. Woordvoerder Rob Mallens vergeleek het met gras zaaien op je allerbeste aspergegrond. Bovendien bestaat met zulke streng opgelegde kaders het gevaar, dat ontwikkelaars afhaken omdat een project simpelweg niet rendabel is. Te vaak moet er immers tegenwoordig gebouwd worden naar de strenge regels van een gemeenteraad, in plaats van naar de eisen en wensen van kopers. Dat willen we natuurlijk kost wat kost voorkomen en daar zal verantwoordelijk wethouder Anne Cristien Spekle (VVD) ook zeker voor waken. Zij ontving van alle partijen complimenten voor het harde werk dat samen met de ambtelijke organisatie tot dusver is verricht.

Ton van de Ven
VVD Oisterwijk

VVD Oisterwijk

De Loodgieter

Guido Hess Loodgieterswerken
Langeweg 26 - 5076 AK Haaren

GSM.: 06 21810018

- DUURZAME ENERGIE
- AIRCONDITIONING / WARMTE POMPEN
- GAS / WATERLEIDING / RIOLERING
- C.V. INSTALLATIES
- SANITAIR
- DAKBEDEKKINGEN
- KOPER / LOOD / ZINKWERK

Lid van Techniek Nederland
STEK gecertificeerd installateur
Kwaliteit F-Gassen www.dekra-seal.com DEKRA Gecertificeerd

info@deloodgieter.nu | www.deloodgieter.nu

Matthijs had gehoopt
dat hij hierin niet voorbij
kwam,
maar 22 juni proosten
wij op
ABRAHAM!

Open t/m 8 juli.

KWEKERIJ
VAN DE VEN
TUIN- EN PERKPLANTEN

Heusdensebaan 93a Oisterwijk T 013 - 52 11 971
Ma. t/m Za. 09.00 - 17.00 uur www.kwekerijvandeven.nl

Gratis waarde bepaling

Heeft u verhuisplannen of bent u benieuwd naar de waarde van uw huis? Nodig ons eens uit voor een vrijblijvend kennismakingsgesprek.

mail ons: info@essentieelwonen.nl
of bel ons: 013-782 01 01 of 073-782 01 01

Ik hoop u binnenkort te begroeten!

Mgr. Bekkersplein 2
5076 AV Haaren

Julianaplein 8
5211 BC 's-Hertogenbosch

vastgoedcert funda vastgoedpro

essentieel wonen makelaars

PGB over Den Domp

Tijdens de raadsbijeenkomst van 5 juni jl. stond de toekomstige invulling van het Haarense gemeenschapshuis Den Domp en de omgeving daarvan centraal. Vanuit PGB waren daarbij onze Haarense vertegenwoordigers Femke Pijnenburg en Frans Smoorenburg aanwezig. Meer weten, lees dan snel verder.

Het ging onder meer over het financiële kader voor de nieuwbouw en de openbare ruimte op het Mgr. Bekkersplein. Het doel van de avond was om als politieke partijen richting mee te geven aan het college, zodat er op 27 juni een voorstel aan de gemeenteraad kan worden voorgelegd.

Allereerst werd gesproken over een voorkeursscenario. PGB gaf daarbij aan dat scenario 3 onze voorkeur heeft. In dit scenario is namelijk een plek voor de Heemkundekring De Kleine Meijerij en de bibliotheek verwerkt, waardoor meer doelgroepen aangesproken worden en er meer ontmoeting kan plaatsvinden. Daarnaast is dit scenario de meest duurzame variant, waarbij bijvoorbeeld materialen hergebruikt worden en de energielasten lager zullen worden. Verder kon er gekozen worden voor een aantal besparingsopties, waarbij PGB heeft aangegeven de locatie van de bushalte en de parkeerplekken bij de Albert Heijn te behouden zoals die nu zijn. Dat scheelt weer geld!

Ook gaf PGB aan blij te zijn met de aanpassingen aan het ontwikkelkader. Zo komt er geen aanpassing aan de weg en blijft deze op dezelfde plek liggen. Verder worden de woningen achter het gebouw gesitueerd en niet bovenop het gebouw zoals voorgesteld.

Femke Pijnenburg

Tot slot onze complimenten aan de ambtelijke organisatie en het college voor het vormgeven van het gehele participatietraject. Er wordt in onze ogen goed geluisterd naar onze inwoners. Bovendien wordt de inbreng van Haarenaren op een goede manier meegenomen. En uiteraard dank aan alle mensen die bij de afgelopen bijeenkomsten zijn geweest en hebben meegedacht en meegepraat over de toekomst van het gemeenschapshuis.

PGB heeft alle vertrouwen in de plannen en hoopt dat in 2025 gestart kan worden met de realisatie daarvan.

Mocht u nog vragen of opmerkingen hebben over dit onderwerp of wellicht een heel ander onderwerp, dat kan via info@partijgemeentebelangen.nl. Maar u kunt ook terecht op onze website en Facebook-pagina.

Fractie Partij Gemeente Belangen (PGB)

PRO: Leren leven met water en slakken

Het voorjaar was extreem nat en dat zorgde, ook in de gemeente Oisterwijk, voor veel overlast. Er kwamen klachten van inwoners: de gemeente en het Waterschap moesten het maar even oplossen... PRO begrijpt de zorgen bij inwoners en ondernemers, maar wateroverlast hoort er helaas wel een beetje bij in deze tijd. Een gevolg van klimaatverandering.

We zullen ons moeten wapenen tegen dit soort extremen en de gemeente zal daarin voorop moeten lopen. Men is daar volop mee bezig, begrepen we onlangs van de wethouder. PRO was blij om te horen dat ook inwoners en bedrijven aan zet zijn als het gaat om het klimaatrobuust maken van de leefomgeving. Denk aan geveltuintjes en het planten van een boom. Maar zeker ook waterbuffers en groene daken bij bedrijfspanden. Klimaatbestendig bouwen zou in deze tijd vanzelfsprekend moeten zijn.

Niet alleen het water zorgde voor frustratie, de vele slakken konden er ook wat van. Tuinliefhebbers werden er de afgelopen weken moedeloos van. Vooral naaktslakken zijn dol op jonge plantjes in de (moes)tuin. Ook hier speelt de vele neerslag een rol, al is dat zeker niet de belangrijkste oorzaak. Tuinexpert Romke van der Kaa is duidelijk en noemt de plaag 'een soort straf, omdat we alle natuurlijke vijanden van de slak uitgeroeid hebben'. Onze tuinen zijn te netjes, we willen overal grip op hebben. We jagen mollen, spitsmuizen, egels en padden weg (of rijden ze dood), terwijl juist dát de slakkeneters zijn die we nu nodig hebben. Meer biodiversiteit!

Wat PRO betreft zouden er dus wel wat meer tegels gewipt mogen worden. Op het moment van schrijven staat Oisterwijk bij het NK Tegelwippen op een 75e plek (kleine gemeentes), met slechts 377 gewipte tegels. Ter vergelijking: nummer 1 Culemborg wipte er al meer dan 40.000! Wil je je steentje bijdragen en aan de slag met het vergroenen van je tuin? Kijk eens op: klimaatbestendigoisterwijk.nl

PS Onze VVD-collega's organiseren op 3 juli het Oisterwijks Waterdebat in Tiliander. Toegang gratis, meer informatie op hun site. Wij zijn er in ieder geval bij!

Vragen? Reacties? fractie@pro-oisterwijk.nl
Casper Boot
Fractievoorzitter PRO

PETRU®
0411 643 169
www.petruzonwering.nl
(Ritz)screens®
Rolluiken
Luifels
Schuifframes en shutters
Lamellen(daken)
Raamdecoratie
Stalen binnendeuren
LENCO®
InteriorDoors® ALUMINIUM & STAAL
verano®
unilux

Fysiotherapie en Trainingscentrum
Ellen Buynsters

Praktijk Fysiotherapie
Ellen Buynsters
Gildepad 8 5076AN Haaren
0411-623358, info@fysiobuynsters.nl
www.buynstersfysio.nl

Echografie Laat eens een echo maken van schouder/knie/hielspoor/spier-peesblessure. **Shockwave**; hielspoor/achillespees/ tennisarm/triggerpoints enz.	**Specialisatie in Neurologische aandoeningen (NAH)** Herseninfarct/bloeding, tumor, MS (Multiple Sclerose), Parkinson, spierziekten. Aangesloten bij ParkinsonNet
Dry Needling Middels een naaldje worden triggerpoints in spieren aangeprikt, zeer effectieve methode. Snel resultaat bij spierverhardingen en verkrampingen.	**Chronisch ZorgNet (longtherapeute aanwezig)** Officiële hart /longrevalidatie, Claudicatio en Osteoporose.
Lymfedrainage / oedeem Tevens oncologische begeleiding tijdens en na chemo / bestraling. Ook bij borstkanker.	**Sportrevalidatie** incl. meniscus en kruis-bandletsels). **Nieuwe Heup– en knie revalidatie**
Last van vocht in de benen? Wij meten **Therapeutisch Elastische Kousen aan.**	*Spinning, Pilates medisch fitness.*
We zijn gespecialiseerd in **schouderklachten** (ook echografie-dry needling-shockwave). Aangesloten bij: Schoudernetwerk noord-brabant	**Wij zijn een Keurmerk én Fys'Optima praktijk! In 2023 door 302 patiënten beoordeeld met een 9,4** FYS optima DAT VOELT GOED! Keurmerk Fysiotherapie

Klaar voor `t zonnetje

Zomerzon
Mais,rozijn,appel,suikernibs

€4.95

4 Kwarkbolletjes
€3.95

Mango/passie Cake
€4.95

6 Voorgebakken Mais broodjes.
€2.95

Nacho Borrel Brood
€4.95

Gillis De Brabantse Bakkers De Leijer

Kerkstraat 49, 0411-724910

Deze aanbieding is geldig tot en met 22 juni 2024

zonne maatje Nemerstroom

Zonnecoöperatie Nemerstroom heeft plek voor aankoop voordelige certificaten
Vlak naast de waterzuivering in Haaren is eind 2020 een zonnepark tot stand gekomen met ruim 2100 panelen onder de naam Zonnemaatje Nemerstroom. VET-Vught en coöperatie HOT (v/h gemeente Haaren) hebben destijds het initiatief genomen voor dit zonnepark.
De ongeveer 165 certificaathouders uit Vught, Haaren, Helvoirt, Cromvoirt en Esch zijn door middel van de aanschaf van certificaten 'eigenaar' van een aantal panelen en profiteren naast de opbrengst van de verkoop van de stroom ook van de voordelige Postcoderoos-regeling. Daarmee krijgen ze via hun energieleverancier de energiebelasting jaarlijks terug. Een ideale manier om toch zonnepanelen te hebben als je daar zelf niet de mogelijkheid voor hebt met je eigen huis of thuis niet afhankelijk wilt zijn van de salderingsregeling.

Jaarlijkse opbrengst
De ruim 2100 panelen hebben een goede opbrengst gehad de afgelopen 3 jaar. In 2022 was er een hoge opbrengst van ruim 600.000 kWh omdat dit een goed zonjaar was. Afgelopen jaar 2023 was een gemiddeld jaar met een opbrengst van ruim 560.000 kWh. Nog steeds fors meer dan de 520.000 kWh waarmee was gerekend bij de start.
Vanaf deze start eind 2020 hebben de 165 bewoners uit Vught, Haaren en omgeving inmiddels door hun deelname aan deze duurzame zonne-opwek ruim 1 miljoen kilo CO2 uitstoot bespaard!

Voordelige Postcoderoos-regeling
Het project is bij de start in 2019 erkend als een zogenaamd Postcoderoos-project. Dat betekent dat leden van Zonnemaatje Nemerstroom tot een maximum van 10.000 kWh opwek een teruggave krijgen van de energiebelasting (incl BTW). Dit is een door de Belastingdienst gegarandeerde voordelige regeling tot 2035.

Het gaat bij Zonnemaatje om de postcodes: 5074/5076/5151/5251/5261-62-63-66-68/5282/5296.
Naast deze opbrengst keert de coöperatie jaarlijks dividend uit over de opbrengst van de verkoop van de stroom (minus de kosten voor onderhoud e.d.). Zonnemaatje heeft in 2023 een goed contract met GreenChoice kunnen afsluiten die de stroom van het park afneemt in 2023 en 2024.

Aanmelding voor aankoop certificaten
Door onder meer verhuizing en overlijden zijn er certificaten in de aanbieding gekomen en heeft het bestuur besloten om de mogelijkheid te openen om nieuwe leden toe te laten.

De leden kunnen deze certificaten vanaf 1 juli 2024 kopen. De waarde van een certificaat op die datum is ongeveer € 200.
Woont u in een van bovenstaande postcode gebieden en wilt u meedoen aan een collectief van duurzame opwek? Kijk dan op www.zonnemaatje.nl/nemerstroom voor alle informatie en voorwaarden.

Op dinsdag 25 juni houdt de Coöperatie Zonnemaatje Nemerstroom haar jaarlijkse ledenvergadering. Na het afhandelen van de agenda zal er een inleiding worden gehouden door een bestuurder van het Waterschap (waar Zonnemaatje de grond van pacht) over duurzaam waterbeheer. Mocht u interesse hebben om aanwezig te zijn op deze jaarvergadering of wilt u zich aanmelden om lid te worden dan kunt u een mail sturen aan: secretaris@zonnemaatje.nl

Content+
makelaars met meerwaarde
Kees Witlox • 06 45 44 92 19 • witlox@contentplus.nl
ERA REAL ESTATE

+ Gratis, gedegen waardebepaling
+ Zorgeloze verkoop en de beste verkoopprijs!
www.contentplus.nl NVM

Hulp nodig bij de afvoer van uw oud ijzer, non-ferro, cv- ketel, wasmachine, lood, accu, draden etc.?
Spreek ons aan, bel, app of mail (met foto van de partij) naar:

Jaap Kroot	06 14526665	j.kroot@KW1C
Jan Heijkants	06 36543162	j.heijkants@home.nl
Wil van Pinxteren	06 41648688	wpinx@euronet.nl

Het 'IJzeren Team' van Sint Gregorius
oudijzerhaaren@sintgregorius.nl

gemeente Oisterwijk
013 5291311
www.oisterwijk.nl
De Lind 44, 5061 HX Oisterwijk
Postbus 10101, 5060 GA Oisterwijk

Uitnodiging bijeenkomst energie voor bedrijven 17 juni

DEC-Oisterwijk en gemeente Oisterwijk nodigen alle bedrijven in onze gemeente uit voor een kennisbijeenkomst over: energieopwekken, energieopslag en energiedelen.
De kennisbijeenkomst is op maandag 17 juni van 16.00 tot 18.00 uur in Experience Centre Tobroco, Sprendlingenstraat 57 in Oisterwijk.

We zien steeds meer dat bedrijven eigen energie opwekken. Vooral zonnepanelen zijn daarvoor een makkelijke oplossing. Door 2 belemmeringen ligt de installatie van zonnepanelen op (grote) bedrijfsdaken in Oisterwijk nagenoeg stil:

1. Door de verandering in de afname en in de mate van het aanbod, wordt het net soms overbelast en ontstaat er op sommige monenten en plaatsen een capaciteitstekort op het net. Dat tekort heet netcongestie. Hierdoor is het voor bedrijven in Brabant niet mogelijk een elektraaansluiting (GVA) voor teruglevering van (niet direct gebruikte) zonnestroom te krijgen of op hun eigen elektraansluiting terug te leveren.
2. Maar ook de teveel opgewekte zonnestroom levert bij teruglevering op piekmomenten (voorjaar en zomer overdag) steeds minder op.

Ook is het verkrijgen van een nieuwe of grotere elektraansluiting bij bedrijfsuitbreiding een steeds groter probleem.

Batterij
Energie opslaan met een batterij zou misschien een doorbraak kunnen brengen. Dit kan individudeel (per bedrijf), maar zeker in een samenwerkingsverband van enkele bedrijven. Dit in combinatie met het delen van opgewekte zonnestroom tussen bedrijven onderling.

Programma
Samen met DEC-Oisterwijk organiseren we daarom een kennisbijeenkomst rondom het thema energie. We hebben hiervoor enkele deskundigen uit het werkveld van netcongestie en energieopwekking, energieopslag en energiedelen uitgenodigd.

- Eric Logister, wethouder Duurzaamheid van gemeente Oisterwijk opent de bijeenkomst en gaat in op het belang van samenwerking bij een toekomstbestendig bedrijventerrein
- Jannes Craens van Enexis behandelt de problematiek rond de netcongestie en

geeft de toekomstvisie daarop
- Stefan Smit van Flink Nederland gaat uitgebreid in op wanneer en hoe een batterij-opslag voor een individueel bedrijf of groep bedrijven interessant kan zijn en hoe dit technisch en financieel werkt
- Jos Nij Bijvank van DEC-Oisterwijk gaat kort in op hoe bedrijven ondersteund kunnen worden bij het realiseren van een zonne-installatie en eventueel in een vervolgtraject voor opslag kunnen participeren.

We sluiten de bijeenkomst af met een hapje en een drankje.

Aanmelden
Wil je deze gratis bijeenkomst bijwonen? Stuur dan uiterlijk 12 juni een mail naar ruimte@oisterwijk.nl onder verrmelding van Kennisbijeenkomst Energieopslag. Voor meer informatie/vragen kun je contact opnemen met Jos Nij Bijvank, (06) 20 40 73 17.

Sterke afname van aantal dieren en emissie ammoniak, geur en fijnstof in veehouderijsector Oisterwijk

Het aantal dieren in de veehouderijsector in de gemeente Oisterwijk is de afgelopen jaren sterk gedaald. Met lopende of afgeronde ruimtelijke (bestemmingsplan)- procedures worden of zijn circa 15 veehouderijen beëindigd met als gevolg een afname van 60.000 dieren. Verder zijn vier principebesluiten genomen met een gezamenlijke afname van nog eens circa 58.000 dieren.
In de periode tussen 2009 en 2024 is, ondanks de toevoeging van 47 Haarense veehouderijen bij de herindeling van 2021, sprake van een afname van het aantal dieren met 12% en van een afname van de emissie van ammoniak, geur en fijnstof van respectievelijk 24%, 19% en 25%. Tijdens de huidige bestuursperiode is het aantal dieren afgenomen met 6% en is er sprake van een afname van de emissie van ammoniak, geur en fijnstof van 12%, 16% en 10%.

Positief effect op leefomgeving
De forse afname van het aantal dieren vertaalt zich ook in een afname van de emissie van ammoniak, geur en fijnstof. Dat heeft een positief effect op kwetsbare natuurgebieden en het woon- en leefklimaat ter plaatse van omliggende gevoelige functies. Ook wordt hiermee een bijdrage geleverd aan onder meer een versterking van de omgevingskwaliteit en ontstening van het buitengebied.

Positieve trend
De afgelopen jaren zijn er binnen onze gemeente reeds diverse veehouderijbedrijven beëindigd en herbestemd naar een passende vervolgfunctie. Ook zijn er diverse lopende procedures. De verwachting is dat deze trend de komende jaren doorzet. Momenteel zijn er zeven aanvragen door veehouderijen ingediend om

Gemeenteberichten

013 5291311
www.oisterwijk.nl
De Lind 44, 5061 HX Oisterwijk
Postbus 10101, 5060 GA Oisterwijk

Gemeenteberichten

013 5291311
www.oisterwijk.nl
De Lind 44, 5061 HX Oisterwijk
Postbus 10101, 5060 GA Oisterwijk

sociaal gebied, maar zijn ervan overtuigd dat dat er veel meer zijn. Die bedrijven willen wij graag belonen. Wil jij je ook scharen bij de koplopers in onze gemeente? Of ken je een onderneming in onze regio die net als De Cromvoirtse De Groene Pluim echt verdient?
Ga naar www.degroenepluim.nl/werk-mee-invullen en geef in het kort aan wat jouw bedrijf doet als het gaat om duurzaam ondernemen, personeel, energie en grondstoffen. Heb je je al eerder aangemeld maar heeft jouw bedrijf nieuwe acties die het verschil maken? Dan nodigen wij je van harte uit om je opnieuw aan te melden!

Kennis en ervaring uitwisselen

Iedere organisatie die een actieve en zichtbare bijdrage levert op de 4 geselecteerde Global Goals, maakt kans om de tweede Groene Pluimhouder in Oisterwijk te worden. Inmiddels zijn door heel Nederland meer dan 75 Groene Pluimen uitgereikt. Door mee te doen, laat je zien dat je een 'believer' bent en maak je deel uit van een netwerk waar duurzame ondernemers hun kennis en ervaringen uitwisselen.
Deskundigen van de Stichting De Groene Pluim beoordelen of je in aanmerking komt voor een verdere screening. Uiteindelijk zal uit de inzendingen één bedrijf worden gekozen die tijdens de week van de Duurzaamheid 2024 De Groene Pluim in ontvangst mag nemen.

KLAAR DIE KLUS!

**Hikt u al enige tijd tegen die klus aan?
Of kunt u het simpelweg niet (meer)?**

**Tool-Case neemt het werk uit handen
en klaart de klus. Van een lamp ophangen
tot het schilderen van uw huis.**

Elektra **Schilderen** **Tuinonderhoud** **Montagewerk**

KLUSSERVICE TOOL-CASE

Niek Vermeer | 06 - 109 07 188

Niek@tool-case.nl | www.tool-case.nl

vdb vochtwering

WORD JIJ ONZE NIEUWE SPECIALIST?

VACATURES:

Eerste injecteerder

Tweede injecteerder

Ontdek een unieke en uitdagende baan in de bouw!
Bij VDB Vochtwering zorgen injecteerders voor droge en sterke constructies, bij zowel grote als kleine lekkages door heel het land!

- interne opleiding (geen ervaring vereist)
- Flexibele werktijden en -dagen
- Eigen bus met gereedschap
- Goed betaald en doorstroom mogelijkheden
- Bekende opdrachtgevers en gevarieerd werk

www.vdbvochtwering.nl | 0411 642 060

Solliciteer nu

TILBURG | RIJEN | REESHOF | UDENHOUT
www.dktnotarissen.nl

DAAMEN DE KORT VAN TUIJL | NOTARISSEN

Wim Daniëls komt naar Oisterwijk!

De Open Monumentendag op 15 september zet voor Oisterwijk 'n bijzondere persoonlijkheid op de kaart. De aimabele Wim Daniëls, vooral bekend als streektaaldeskundige, verzorgt op die dag 'n optreden in Tiliander!

Als er íets is dat mensen verbindt dan is dat 'dialect'. Wim Daniëls kan hier boeiend over vertellen en weet immer 'n sfeer te creëren waarin het publiek aan zijn lippen hangt!

Voorafgaand aan zijn podiummoment kan de bezoeker zich verheugen op een gratis film- en fotopresentatie uit het rijke Oisterwijkse verleden.

Kaarten voor Wim Daniels zijn vanaf 15 mei te bestellen via www.tiliander.com.

Binnen het thema 'Erfgoed van routes, netwerken, verbindingen en dialect' heeft de Open Monumentendag opnieuw veel moois op het program! 'n Tocht door de vier kernen 'Haaren, Moergestel, Heukelom en Oisterwijk' zal u naar onvermoede maar hoogst interessante plekken voeren!

Zet 15 september alvast in uw agenda! Graag tot ziens!
Voor nadere info, bel of mail naar joostvaniersel@outlook.com of 06 51 064 067.

Ons gemeentehuis blijft ons bezig houden

Vanuit onze kritische houding omtrent de plannen zijn we steeds op zoek naar de beste argumenten om het door de gemeenteraad gekozen traject om het gebouw maar te slopen tegen te gaan; het is te gek voor woorden dat een goed gebouw (door Haarense inwoners betaald) zomaar vernietigd wordt. Het is ons inmiddels heel duidelijk dat er veel steun is voor onze bezwaren; bij de bijeenkomst op 28 mei bijvoorbeeld vertelde de meerderheid van de mensen die wij spraken tégen het slopen te zijn, met vervolgens de opmerking: "maar ja het is blijkbaar al beslist". Nou er is nog niks beslist en nu bij de raadsvergadering van 5 juni naar voren is gekomen dat de geschatte kosten oplopen tot 6 miljoen Euro (ons gemeenschapsgeld) is onze motivatie tot verzet alleen nog maar verder toegenomen. Wij stuurden de Haarense raadsleden een vragenlijstje om aan te geven waarom zij instemmen of zelfs voorkeur geven aan het slopen, of het ze wel of niets doet dat een Haarens monument verdwijnt. Teleurstellend is het dat niemand heeft geantwoord, terwijl raadsleden er voor de inwoners zitten en niet andersom.
Wilt u reageren stuur dan uw bericht naar HaarenEEN en/of naar Rens vd Ven of ondergetekende Redtgemeentehuis@hetnet.nl

Roel Hindriks

Jeu de Boulesclub
" 'T HAARENS BUUTJE"

Zie ook
http://www.
haarensbuutje.nl

Donderdag 6 en 13 juni > onderlinge mix

	Kampioenschap	DAMES	11x	HEREN	17x
1	goud > beker	Cor Vugts	4, +40	Kees vd Broek	3, +27
2	zilveren medaille	Anny Roozen	3, +23	Harrie Koenraad	3, +18
3	bronzen medaille	Asha v Kastel	3, +13	Kees vd Sande	3, +11

Woensdag 12-6-2024 > prijswinnaars wekelijkse open **Regiomix** met 34 spelers:

1	Jan v Bergen	Drunen	3, +26	5	Paula Hubers	Haaren	3, +19
2	Riekie Verdaasdonk	Udenhout	3, +21	6	Kees Doevendans	Boxtel	3, +12
3	Sjef Nooyens	Haaren	3, +21	7	Nico v Rijswijk	Den Bosch	2, +20
4	Pierre Kisters	Haaren	3, +20				

Woensdag 5-6-2024 > prijswinnaars wekelijkse open **Regiomix** met 48 spelers:

1	Thom Brocken	Boxtel	3, +28	7	Joop Schelllekens	Boxtel	3, +15
2	Ton v Ierland	Netersel	3, +23	8	Ben Heutink	Boxtel	3, +15
3	Nico v Rijswijk	Den Bosch	3, +20	9	Jan v Bergen	Drunen	3, +14
4	Mary Voets	Haaren	3, +19	10	Trudy vd Hagen	St. Oe'rode	3, +11
5	Frans v Wijnen	Am'zoden	3, +16	11	Wim Verhoeven	Oisterwijk	3, + 7
6	Tijn Pijnenburg	Udenhout	3, +16				

Zondag 9-6-2024 > prijswinnaars maandelijks open **mixtoernooi** met 25 spelers:

1	Jan v Bergen	Drunen	3, +29	4	Berry Krol	Sprang-C.	3, +19
2	Fred Dankelman	Den Bosch	3, +29	5	Henk v Gorkum	Udenhout	3, +17
3	Christ. Dankelman	Den Bosch	3, +19	6	Mary Voets	Haaren	2, +12

VELDSINK
VD HEIJDEN
✓Verzekeringen
✓Hypotheken
✓Pensioenen
✓Betalen en sparen
Mgr Bekkersplein 7, 5076 AZ Haaren
0411-621634 haaren@veldsink.nl
www.veldsink.nl

woensdagavond 3 juli 2024

om 19.30 uur

bij de Oude Toren, Kerkeind Haaren

Zanggroep Vocalis luidt de zomer in met een openlucht optreden. Neem zelf je kruk, stoeltje of kleed mee en kom gezellig luisteren naar onze muziek!
Bij slecht weer verplaatsen we het optreden naar De Sprankel, Sportlaantje Haaren.
Koffie, thee en fris verkrijgbaar.

Gratis entree

Ontdek het werk van lokale kunstenaars tijdens de O'pen Atelierroute

Op zondag 30 juni is de tweede editie van de O'pen Atelierroute Oisterwijk. Het is een unieke kans om een kijkje in de keuken te nemen van negentien kunstenaars uit Oisterwijk, Moergestel en Haaren. Je ontdekt die dag verrassende kunst en ontmoet de kunstenaars. Van 11 tot 17 uur openen ze de deuren van hun ateliers en exposeren ze hun werk. Natuurlijk kun je ook een mooi werk kopen. Daarnaast is het een leuke manier om Oisterwijk te ontdekken.

Deelnemende kunstenaars en hun werk

De deelnemende ateliers en kunstenaars in Oisterwijk zijn Mainkunstenaars, Atelier Sonnevanck / Ellen Geerts, Ellen Brouwers designing Art, Atelier de Waterman / Jet Smits, Atelier Patriz, Marianne van den Berg, Atelier Will Verhoeven en Atelier Wilna van den Heuvel. In Moergestel doen mee: Atelier Maarten Franssen, Artfullart, Louis Van Den Meijdenberg en Bas en Nicole Berkelmans. In Haaren kun je Atelier-Galerie Martinali, Atelier Janet Leduc, Judith van Turnhout, Atelier van de Dingen, Kunstatelier en wijngaard In den Gevert, Atelier van Jeanny aan d'n Belvert en Sonja Borderwijk bezoeken. Hun werken variëren van handgemaakt keramiek, bronzen en keramische beelden, kleurrijke schilderijen tot werk van wolvilt, sculpturen, sieraden en vlakglaskunst.

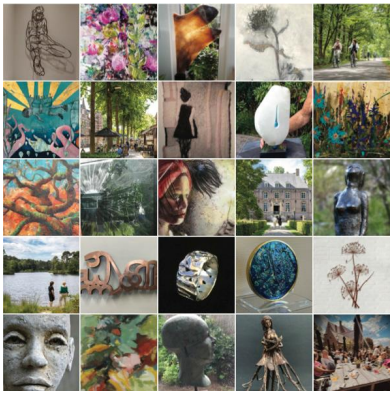

Fietsen langs de ateliers

Een mooie en gevarieerde fietsroute brengt je langs de ateliers. Onderweg vind je gezellige horecaplekjes en fiets je door de kernen Oisterwijk, Moergestel en Haaren, de schitterende Oisterwijkse Bossen en Vennen en het mooie buitengebied. Je kunt starten op elk gewenst punt van de route. Maak een selectie en start je ontdekkingstocht! Je kunt ook van atelier naar atelier wandelen of ze met de auto bezoeken. De ateliers herken je aan een felgekleurde vlag.

Meer informatie

De routeflyer vind je onder andere bij de deelnemende ateliers en Tourist InfoOisterwijk (in Tiliander) en Moergestel (Johan heeft het). Ook is de route en info over de ateliers te downloaden van bezoekoisterwijk.nl/fietsen-en-wandelen.

Acht maanden op rij kletsnat in Dommelgebied.

De maand mei breekt opnieuw een weerrecord. En al 8 maanden achter elkaar valt er veel meer regen dan normaal. Waterschap De Dommel is vooral bezig om het water af te voeren naar de Maas. Maar tegen drie seizoenen zoveel regen is geen watersysteem opgewassen. De spreekwoordelijke emmer is vol. Elk buitje dat er nu bijkomt, geeft wateroverlast in het Dommelgebied.
Watergraaf Erik de Ridder: "Land staat maanden onder water, mensen hebben water om en soms in het huis. Ik zie en begrijp de zorgen en frustraties die deze regen en overlast met zich meebrengt."

De feiten liegen er niet om

Niet eerder viel er zo lang zo veel regen. Begin oktober vorig jaar ging het los en daarna hield het niet meer op. In het Dommelgebied viel tot aan 90% meer regen dan normaal van 1 oktober tot 1 juni. Gemiddeld valt er die 8 maanden opgeteld 520 mm. Nu komt die optelsom over die periode uit op 850 – 1000 mm. Niet overal regent het evenveel en even vaak. In de gemeente Oisterwijk viel gemiddeld ruim 940 mm.

Grondwater overal hoger dan ooit

Nooit eerder zagen we het grondwater in Brabant zo lang zo hoog staan. Zelfs op hoge, meestal droge plekken. Dat is ongekend. Bij de helft van de peilbuizen staat grondwater op maaiveld. En dat maandenlang, overal in het gebied. Hoog grondwater zorgt voor natte kelders, grote plassen of hele percelen onder water. Door de hoge grondwaterstanden is het Dommelgebied nu extra gevoelig voor stortbuien: het water trekt niet meer de bodem in en zorgt direct voor overlast.

Rioolwaterzuiveringen op volle toeren

Dat we te maken hebben met uitzonderlijk veel regen, zien we ook op onze rioolwaterzuiveringen. Regenwater stroomt via het rioolstelsel naar de rioolwaterzuiveringen. De zuiveringen draaien op volle toeren. Dit jaar is tot nu toe bijna 43 procent meer afvalwater verwerkt vergeleken met dezelfde periode in 2023

Waterbeheer in het veld

Al maanden is het waterschap gericht op het afvoeren van water richting de Maas. Daarin is gelukkig voldoende ruimte gebleven voor water uit het Dommelgebied. Stuwen liggen plat of staan laag om beek- en slootwater gecontroleerd af te voeren. Op grondwater is weinig sturing mogelijk. Onze medewerkers zijn dagelijks bezig om alles wat de afvoer vermindert, weer open te maken. Dag en nacht wordt gewerkt.

Begripvol

Onder bewoners en boeren is waardering voor het werk van de waterschappers in het veld. Maar nu de situatie zo lang aanhoudt, neemt de frustratie toe. “De sfeer wordt op sommige plekken grimmiger”, constateert watergraaf Erik de Ridder. “Onze medewerkers in het veld hebben daarmee te maken. Dat kan echt niet. Wij vragen om begrip en respect voor onze medewerkers. Zij zetten zich dag en nacht in en doen wat ze kunnen om de situatie te verbeteren. Deze regen is een probleem van ons allemaal. We bereiken meer met begripvol samenwerken”.

RUIMTE VOOR FORMAAT

Klepeltjes

Gratis advertenties voor inwoners van de kern Haaren.
Klepeltjes zijn niet voor (commerciële) organisaties.
Maximaal 4 regels en 1 advertentie per keer.
De Klepeltjes worden ook gepubliceerd op
www.haareneen.nl** en **haarensklokje.nl
Klepeltjes zonder afzender worden niet geplaatst.

TE KOOP

4 zwarte hardhouten krukjes teab
T 06-13377654

Peugeot 207 zwart, 3 deurs hatchback met airco uit 2008. APK tot juni 2025, vraagprijs €1.500,00 **T** 06-21931693

DIVERSEN

Plantenkwekerij Joost Sterke en Tiny en John Vermeer: namens de bijen, dank je wel voor een heel mooi initiatief
T 06-51535087

Yve hairsalon is open! Heel veel succes lieve Yenna! -X- Papa, Mieke, Mama en Koen @yve_hairsalon

Hallo ik Pleun 12 1/2 jaar en op zoek naar leuke oppasadresjes. Ik heb in het weekend vaak tijd en door de weeks ook een paar uurtjes. **T** 06-33476064

Hebt u gezellige oppassen nodig? Wij zijn Saar en Myrthe allebei 13 jaar en vinden oppassen erg leuk. Interesse bel of app dan naar **T** 06-34421673

GEZOCHT

Wij zoeken huishoudelijke hulp/Interieurverzorgster. Dagen en tijden in overleg.Bel of stuur een appje:
T 06-23892113

Oppas voor onze zoon (4jr) vanaf november voor 2 tot 4 middagen in de week, dagen in overleg. Berichtje of mailen: 06-25545140 / k.vanhalewijn@gmail.com

Wie wil/kan tegen vergoeding bij mij 6 lampen en 1 tv beugel ophangen?
T 06-28180376

Oppas gezocht. Vind je het leuk om af en toe een super lieve hond (3 jaar, middgroot mixje, reu) in huis te hebben? Dan kom ik graag in contact. **T** 06-13831410

TE HUUR

Opslag/ bedrijfs ruimte 80m2
T 06 21810018

GEVONDEN

In Haarensteijnstr. op de weg voor kapel 2 sleutels met blauweband staat de tweewieler op. **T** 06-22619865

REPAIR CAFÉ

Elke 2de zaterdag van de maand

hebben wij ons repair café

vanaf 13.00 uur

Lavendel 9

5061 WB Oisterwijk

Muziekvereniging Sint Gregorius presenteert:

Zomer CONCERT

BRENG JE PICKNICKKLEED GEZELLIG MEE!

Op zaterdag 29 juni
van 14.00u tot +/- 16.00u

VRIJ ENTREE

Locatie: Pergama Landjuweel
Roonsestraat 20, Haaren

www.sintgregorius.nl - www.pergama.nl

KOM KENNISMAKEN BIJ 'T HEEM

Kom langs en ontdek de mogelijkheden in de zorg die op jou wachten!

ZATERDAG 29 JUNI

10.00 uur tot 12.00 uur

DONDERDAG 4 JULI

18.00 uur tot 20.00 uur

Locatie Haarensteyn

Adres: Haarensteijnstraat 2-002, 5076 CN Haaren

Schrijf je in via de link of QR-code en kom naar het inloopmoment!

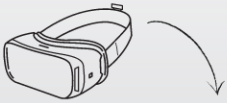

Beleef de zorg met onze innovatieve virtual reality-ervaring

Heb je vragen of wil je je telefonisch aanmelden?

06 83 51 06 68

Antoinette van Raak

www.t-heem.nl

't Heem